

RELATÓRIO ANUAL 2023

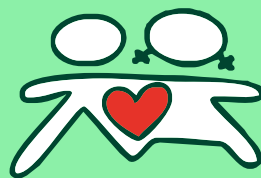

PROJETO
somar
UNICRED 



SUMÁRIO

03. IDENTIFICAÇÃO

03. INSTITUCIONAL

04. QUEM SOMOS

06. MENSAGEM DOS MEMBROS DO CONSELHO - CONCEITUANDO

07. RELATÓRIO

08. Ambiental - Reciclagem Solidária

10. Cultural

12. Educação

14. Social

15. Esporte

16. Doações

20. Saúde

23. IMPACTOS 2023

24. TRANSPARÊNCIA

25. CERTIFICAÇÕES

IDENTIFICAÇÃO

Razão Social

PROJETO SOMAR

CNPJ

07.983.599/0001-70

Início das atividades

02/05/2006

Natureza Jurídica

Associação Privada

Rua Tenente Silveira, 315 – Centro,
Florianópolis/SC, CEP: 88010-301

E-mail

projeto.somar@unicred.com.br

Telefone

(48) 3221-5900

Site

<https://projetosomar.org.br/realizacoes>

Instagram

@projetosomarunicred

Responsável pelo preenchimento dos dados

Nome completo

Suellen Martins de Oliveira

Cargo/Função

Gerente do Projeto

E-mail

somar@projetosomar.org.br

Telefone

(48) 9 9624-5643

INSTITUCIONAL

DIRETORIA VOLUNTÁRIA

Carlos Gilberto Crippa
Presidente

Rafael Klee de Vasconcellos
Vice-Presidente

Murillo Ronald Capella
Diretor Executivo

Eliane Souza
Diretora Adjunta

Caroline Nunes Carneiro
José Luiz Mezzari
Suellen Martins de Oliveira
Conselheiros

Ana Beatriz Marinho
Débora Borges Gama Salles Setubal
Luiza Regina Cucco
Conselhos Fiscais

EQUIPE

Suellen Martins de Oliveira
Gerente

QUEM SOMOS

A Unicred Valor Capital – Cooperativa de Crédito Unicred Valor Capital Ltda. foi fundada em 1993, para administrar os recursos de seus cooperados, tendo como objetivo promover benefícios mais atrativos do que aqueles oferecidos pelo sistema financeiro tradicional, estimulando o desenvolvimento profissional e pessoal de seu quadro social.

Além da contribuição no que diz respeito ao desenvolvimento econômico, a Unicred está irremediavelmente envolvida com a Responsabilidade Social, de forma especial desde a criação do Projeto Somar, há 18 anos, ajudando na construção de um mundo melhor, inclusivo, sustentável e feliz.

MAPA DE ABRANGÊNCIA DA MANTENEDORA – AGÊNCIAS VALOR CAPITAL



SANTA CATARINA

Baía Sul
Beira Mar
Biguaçu
Empresarial
Estreito
Gama D'eca
Garopaba
Ingleses
Madre Benvenuta
Palhoça
São José
Sul da Ilha
Tenente Silveira
Terra Firme

PARANÁ

Foz do Iguaçu
Medianeira

SÃO PAULO/SP

APM
HC
Jairo Ramos
Pátio Paulista
Posto de Atendimento
(Osasco)
Santa Casa / FAVC



MISSÃO

Promover a inclusão social e a melhoria da qualidade de vida das comunidades atendidas, por meio de ações voltadas para a educação, a saúde, a cultura e o meio ambiente, pautadas pelos princípios do cooperativismo. Promover a inclusão social e a melhoria da qualidade de vida das comunidades atendidas, por meio de ações voltadas para a educação, a saúde, a cultura e o meio ambiente, pautadas pelos princípios do cooperativismo.



VISÃO

Transformar vidas e inspirar mudanças positivas na sociedade, por meio de ações que promovam o bem-estar e a inclusão social.



VALORES

- /// Cooperação
- /// Ética
- /// Comprometimento
- /// Empatia
- /// Inovação



MENSAGEM DOS MEMBROS DO CONSELHO - CONCEITUANDO

Em 2006, nasceu o Projeto Somar, criado pelos colaboradores da Unicred Florianópolis (hoje Unicred Valor Capital) com o apoio da Diretoria, do Conselho de Administração e da Assembleia Geral Ordinária, destinando percentual das sobras anuais para a realização de atividades sociais. Durante quase dezoito anos, o projeto vem cumprindo o 7º. princípio do Cooperativismo, que é o interesse pela comunidade, ajudando a construir uma sociedade mais humana, contribuindo com os Objetivos de Desenvolvimento Sustentável (ODS), estabelecidos pelas Nações Unidas. Demonstram

sua evolução progressiva as várias ações executadas pelas agências da cooperativa, com destaque para a educação financeira, meio ambiente, saúde, arte, cultura e assistência social, e as campanhas anuais de Páscoa, Agasalho, Dia da Criança e Natal. Com o lema “Juntos somos mais fortes”, atende instituições e elevado número de pessoas

Com essa relevante trajetória, o Projeto Somar recebeu reconhecimento especial da Assembleia Legislativa, na premiação “Responsabilidade Social-Destaque SC 2022”. Recentemente, o Instituto Selo Social, em parceria com a Prefeitura de Palhoça e a Unisul – Universidade do Sul de Santa Catarina, conferiu certificado ao Projeto Somar Unicred pelo compromisso com os ODS – Objetivos de Desenvolvimento Sustentável.

Assim, com a contribuição de todos, o sonho de ajudar a construir uma sociedade mais humana vem se tornando realidade pelas mãos do Projeto Somar Unicred, revelando que a cooperativa de crédito está sensivelmente envolvida com a responsabilidade social e as palavras solidariedade e boa vontade.



Murillo Ronald Capella

Diretor Executivo

RELATÓRIO

Este relatório reúne os principais resultados do Projeto Somar em seus eixos de atuação no ano de 2023. Os resultados apresentados se referem às áreas de atuação do Projeto Somar e sua mantenedora Unicred Valor Capital, em consonância com o **7º Princípio do Cooperativismo** e com os **Objetivos de Desenvolvimento Sustentável (ODS)**, estabelecidos pela Assembleia Geral das Nações Unidas.



OBJETIVOS DE DESENVOLVIMENTO SUSTENTÁVEL



EIXOS DE ATUAÇÃO

SOCIAL

A responsabilidade social é o propósito de contribuir para uma sociedade mais justa, onde as pessoas devem estar disponíveis, voluntariamente, para apoiar causas sociais que promovam o bem-estar de todos, embasados pelo sentimento de solidariedade e boa vontade.

AMBIENTAL

O reconhecimento da importância da preservação do meio ambiente na vida das pessoas se faz pela realização de ações solidárias, como o recolhimento de lacre de alumínio, que são trocados por cadeiras de roda, reciclagem de lixo, pilhas e tampinhas de plástico e, também, a limpeza das praias.

EDUCAÇÃO

Educar é transmitir conhecimento de uma maneira geral, mas, também, criar uma consciência sobre a necessidade de absorver a relevância da educação financeira para criar um futuro de satisfação plena.

DOAÇÕES

Doar é um dos caminhos mais eficientes para mudar o mundo. O incentivo à doação é um ato que dignifica a nossa instituição que, através desse gesto, espontâneo e imprescindível, leva conforto material e espiritual à várias famílias.

ESPORTES

Dar suporte a projetos esportivos, objetivando incentivar crianças e jovens a participarem de ações que possibilitem sua maior inclusão em atividades sociais.

SAÚDE

A ciência já provou que a prática de atividades físicas é um santo remédio contra diversos males. Assim, é importante apoiar projetos que visem o bem-estar físico e mental das pessoas, melhorando sua qualidade de vidas.

CULTURAL

Promoção, apoio e divulgação de ações que visam incentivar a participação em projetos culturais que envolvem artes como a literatura e a música.

HUMANIZAÇÃO

Conjunto de princípios, valores, técnicas, comportamentos e ações que promovem a qualidade das relações entre pessoas, significando, também, dar condição humana a alguma atitude, gesto realizado nas atividades voluntárias do Projeto Somar.

AMBIENTAL - RECICLAGEM SOLIDÁRIA

O projeto Somar realiza, desde 2018, a arrecadação de tampinhas plásticas que são transformados em procedimentos de castração de pets, e lacres de latinhas de alumínio, que são trocadas por cadeiras de rodas. Em 2023 foram arrecadadas 500 kg de tampinhas plásticas e 50 kg de lacres de alumínio. Além de evitar a destinação incorreta dos materiais arrecadados, damos a eles a destinação que possibilita ajudar animais, pessoas e o meio ambiente.

Reciclagem solidária
Resultado 2023

210,8 mil = 500 kg
de tampinhas

Destinados a ECOJET e #TodospeloTheo

50 kg de lacres

Aguardando arrecadar mais para trocar por uma cadeira de rodas, faltam 50kg agora.

Arrecadados pela VALOR CAPITAL



Somando a essa ação, temos a reciclagem de resíduos recicláveis e de pilhas, que são devidamente separados e doados a uma associação de catadores.



AMBIENTAL - RECICLAGEM SOLIDÁRIA

AÇÃO LIMPEZA DAS PRAIAS

A 5ª edição do Projeto Limpeza das Praias resultou na coleta de 23 kg de rejeitos, 10 kg de recicláveis e 08 litros (em garrafas pets cheias) de bitucas de cigarros, que tiveram a devida destinação, com o apoio da COMCAP.



28

23kg

10kg

08

Voluntários

(Valor Capital e Coomarca)

de rejeitos

de recicláveis

Litros de Bitucas

CULTURAL



O Projeto Somar patrocina entidades que têm entre seus objetivos desenvolver, apoiar, estimular e democratizar projetos relacionados ao acesso a bens culturais, esportivos e educacionais, ambiental, de geração de renda e profissionalizante, garantindo a excelência na construção da cidadania em comunidades carentes.

Parceria com a **Associação Cultural Marambolê** que atende crianças e adolescentes em contraturno escolar, com o objetivo da inserção social através da musicalização.

150 atendidos (Abraão, Brejarú, Monte Serrat e Vila Aparecida)

04 comunidades assistidas

04 atividades (Canto Coral, Percussão, Pandeiro e Violão)

85 horas mensais



A parceria com a Fundação HASSIS desenvolveu, em 2023, o projeto HASSIS na Praça, que levou 122 crianças e jovens de instituições carentes a conhecer a produção do artista HASSIS na construção das calçadas da Praça XV de Novembro. Ocorreu ainda o curso Ontemanhã, que proporcionou experiências interativas voltadas ao grupo adulto e infantojuvenil, em 30 horas de atividades.

AO TODO 482 CRIANÇAS, JOVENS E ADULTOS FORAM BENEFICIADOS NESSAS PARCERIAS.



CULTURAL

PROGRAMA ARTETERAPIA

Iniciativa realizada pelo Somar e o professor Samuel Romão Petry, em parceria com a instituição CAD I – Centro de Assistência e Desenvolvimento Integral – Palhoça/SC, que atendeu 78 crianças e jovens da comunidade Frei Damião, em 2023.



O Programa tem o objetivo de explorar as emoções através da arte e da terapia, ajudando as crianças e os jovens a gerenciarem os conflitos, aliviando o estresse, controlando a ansiedade e reduzindo assim a possibilidade de depressão.



A resposta que tivemos das famílias atendidas foi muito positiva. Um dos relatos que chamou mais atenção foi de uma das crianças que tem Transtorno do Espectro Autismo (TEA). A professora que o acompanha em sala de aula, no ensino normal, percebeu que a criança ficou menos agitada em sala, conseguindo ter mais concentração e paciência nas atividades realizadas.

EDUCAÇÃO

PROGRAMA UNI.EDUCA



O Projeto Somar promove, por meio do seu Programa de Educação Financeira – UNI.EDUCA e das parcerias com instituições, a difusão da educação, bens culturais, esportivos, ambientais, geração de renda, profissionalização e valores cooperativistas. Dessa forma, disseminando os princípios de democracia, solidariedade, sustentabilidade e autonomia, a ação busca a excelência na construção da cidadania entre os diversos públicos envolvidos. Com o apoio de Assessores da Unicred, o programa é promovido em escolas públicas e particulares, com alunos desde as séries iniciais.

Em seu 8º ano, já contemplou mais de 3 mil crianças e jovens em 12 instituições, com aulas de educação financeira e cooperativismo, sendo que 500 foram atendidos só em 2023.



3.000

atendidos

13

instituições assistidas

40

horas dedicadas em 2023

Parceria com a **Associação de Amigos da Casa da Criança e do Adolescente do Morro do Mocotó (ACAM)**, Organização Não Governamental (ONG) que oferece um espaço de cuidado e fonte de inspiração para o desenvolvimento social de crianças e adolescentes, de 6 a 17 anos, permitindo acesso a experiências e manifestações artísticas, culturais, educativas, esportivas e de lazer em Florianópolis/SC. Os educandos são divididos em grupos por idade e acompanhados por um educador social.

São oferecidas oficinas de dança, canto, teatro, percussão, violão, esportes, atividades na sala de informática, apoio pedagógico e apoio psicossocial. Além disso, são proporcionados aos atendidos, duas refeições por dia, que são preparadas com critérios nutricionais.

O Projeto Somar investe, desde 2013, na remuneração de colaboradores, para atender anualmente mais de 150 crianças.



A parceria com a Junior Achievement acontece desde 2019. A instituição tem o objetivo de despertar no jovem o interesse ao empreendedorismo e estimulá-lo ao desenvolvimento pessoal, proporcionando uma visão de mundo dos negócios e acesso ao mercado de trabalho.

A união com a entidade amplia as ações da Cooperativa, que já promove a educação financeira junto a crianças e adolescentes e reflete com este público sobre a importância do planejamento e do cuidado com o dinheiro desde cedo, além de despertar a reflexão de temas como o meio ambiente, as vantagens de permanecer na escola e outros que somam na formação do público atendido.

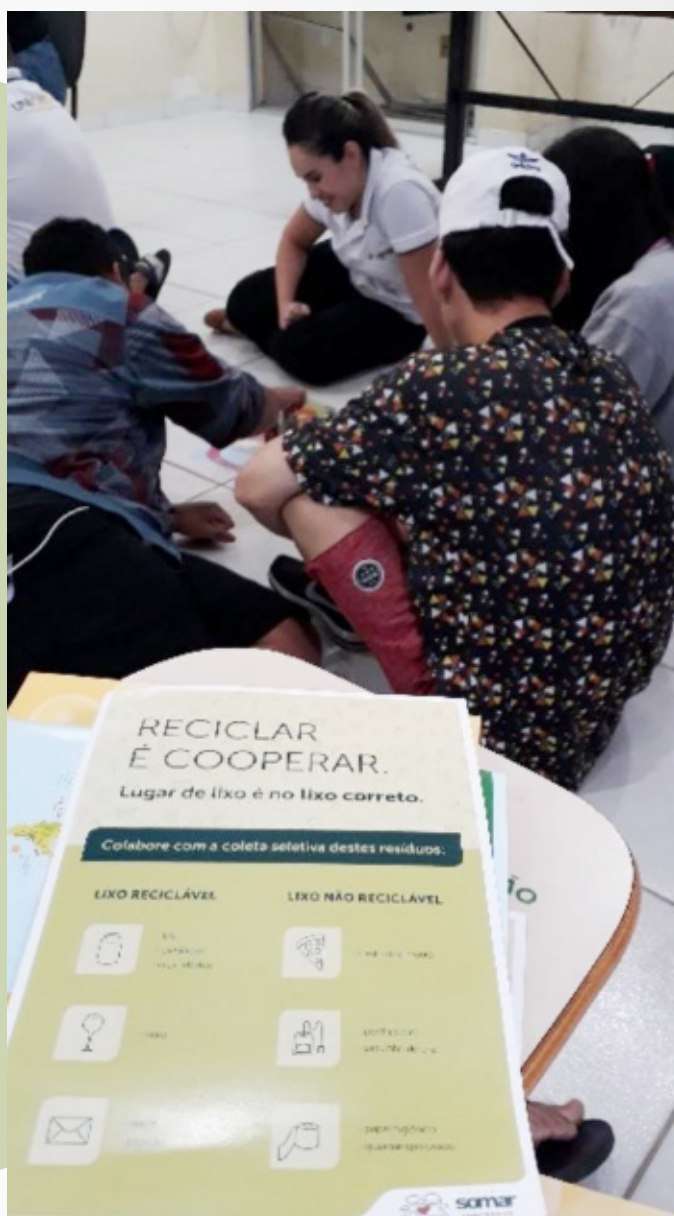

SOCIAL

GRUPO MITTOS



O Grupo Mittos é um coletivo sem fins lucrativos de arte e educação, que atua há mais de 25 anos na comunidade da Queimada-Mocotó, com atividades de cultura, arte e educação para crianças, adolescentes e jovens da comunidade, com o objetivo de proporcionar vivências que fortaleçam o desenvolvimento infantil, a emancipação educativa e a valorização da cultura afro-brasileira.



100 atendidos

04 comunidades assistidas

(Abraão, Brejarú, Monte Serrat e Vila Aparecida)

05 atividades

(Dança, Percussão, Reforço escolar e pré-vestibular)

32 horas mensais

Atualmente o Grupo Mittos também garante, com o apoio do Projeto Somar, a alimentação diária das 100 crianças e adolescentes da comunidade, bem como, conta com uma equipe de voluntários formada por educadores e lideranças comunitárias.

O Dia Nacional do Voluntariado - 28/08 é uma data muito especial para nós! É o dia que celebramos o envolvimento dos 170 voluntários que se esforçam incansavelmente, colocando em prática o 7º princípio do cooperativismo "Interesse Pela Comunidade". E, para celebrar esse momento tão especial, presentearmos nossos colaboradores voluntários e, ao mesmo tempo, ajudamos uma causa nobre.

Assim, a entidade assistida, AVOS - Associação dos Voluntários de Apoio e Assistência à Criança e ao Adolescente, foi beneficiada com a venda de tíquetes antecipados e do consumo no dia, produtos promocionais com a marca McDia Feliz e sanduíches Big Mac. Todo valor arrecadado foi usado em prol da capacitação dos profissionais da educação, para reconhecimento de sinais e sintomas do câncer infantil.



ESPORTE

ASSOCIAÇÃO CAVEIRAS NA LUTA



O Somar UNICRED, apoia a Associação Caveiras na Luta, um projeto criado com a colaboração entre o BOPE – Batalhão de Operações Policiais Especiais, Projeto Somar Unicred e Escolas Públicas, promovendo a inclusão social e o desenvolvimento da cidadania por meio das artes marciais, no caso, box e jiu jitsu, além de proporcionar uma proximidade com as comunidades.

O projeto tem capacidade inicial de atender 80 alunos, reforçando a importância da “luta” tanto na superação das adversidades da vida, além da “luta” como modalidade esportiva, a ser ofertada como veículo de transformação na vida das crianças e adolescentes.



DOAÇÕES



Foram destinados **259** livros em prol da campanha “**A Leitura é um Recomeçar**”, que tem como objetivo arrecadar livros para a Biblioteca do Presídio Regional de Criciúma/SC, oportunizando um novo olhar de mundo.

Ao todo 915 detentos foram beneficiados.

A campanha “**Material escolar? Presente!**”, arrecadou cerca de **2.035** itens, formando mais de **130** kits escolares que foram destinados às crianças das séries iniciais (1ª a 4ª série).



Instituições assistidas

- Centro de Assistência e Desenvolvimento Integral Palhoça – CAD I
- Projeto Amigos do SID



A Páscoa Mais Doce foi um show de solidariedade. Com a ajuda de nossos colaboradores voluntários e cooperados, foram beneficiadas mais de 750 crianças e jovens, de 13 instituições



DOAÇÕES

Aquecer muitos corações no inverno foi nossa meta da **Campanha do Agasalho**, e com o apoio dos colaboradores e cooperados, ela foi superada! Foram mais de **1.620** pessoas beneficiadas de **11** instituições em Santa Catarina, Paraná e São Paulo.

Ao todo 4.110 peças foram arrecadadas, 46% a mais que o número de peças do ano de 2022.



A agência Terra Firme - UnicedValor Capital, promoveu a ação de **doação de móveis** para a Creche Monte Moriat. Com a doação, foram beneficiadas mais de 42 crianças.



Numa ação entre voluntários foi arrecadado e destinado para a Creche Nossa Senhora Boa Viagem, liquidificador, espremedores, microondas e celular, para facilitar o dia a dia das atividades na creche, que atende cerca de 185 crianças na rede municipal.



DOAÇÕES

Com o apoio do Projeto Amigos do SID, foram entregues **50 cestas básicas** para as famílias assistidas nas comunidades Vila Aparecida e Monte Cristo. Também em 2023 foi realizado evento de Integração dos colaboradores da cooperativa – **“Futuro de Valor”**, que arrecadou e destinou **89kg de alimentos**, por meio do Projeto Somar, para 3 instituições: Creche Nossa Senhora Boa Viagem, Creche Monte Moriat e Grupo Mittos, contemplando mais de **322** crianças e jovens.



O Projeto Somar, em apoio aos eventos beneficentes Arraiá do Joana – HIJG, Benefest, Feijoada Leão Parque e Feijão do Bem, realizou a aquisição de ingressos que foram destinados aos voluntários.

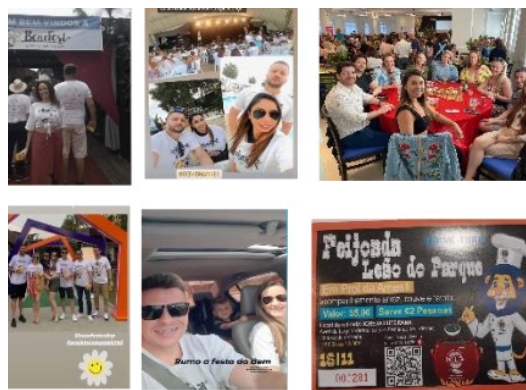

Apoio ao **Arraiá APAM – Associação de Pais e Amigos da Criança e do Adolescente**, com a doação de livros e doces para a festa, assistindo 85 crianças.



Buscando trazer mais segurança à Creche Comunitária Monte Moriat, o Somar apoiou uma campanha local, proporcionando a compra e instalação das grades nos muros da instituição, que estavam em situação vulnerável.

DOAÇÕES

Com o apoio de voluntários, foi realizada a compra de **leite especial**, para suprir a demanda de 2 crianças da casa Lar Luz do Caminho



Com apoio de cooperados, a agência Baía Sul - Unicred Valor Capital, destinou cestas básicas e agasalhos, para famílias de instituições assistidas pelo Projeto. Ao todo mais de **260** pessoas foram beneficiadas, de **3** instituições.



O Somar Unicred, apoia anualmente o **Projeto Bola ao Cesto**, que desenvolve, em contraturno escolar, basquetebol, com os estudantes da escola Maria Conceição Nunes Aguiar. Além do apoio com uniforme, o Somar custeou a alimentação, hospedagem e transporte de 3 bolsistas, que foram classificadas para as finais do Campeonato Estadual em Criciúma/SC.

Contamos também com o apoio de cooperados voluntários, profissionais dentistas, da agência São José, no atendimento de crianças e adolescentes.



SAÚDE



Mais de 700 crianças foram beneficiadas por ação social que teve a participação da Unicred Valor Capital, por meio do Projeto SOMAR, em parceria com a Unisul – Campus Pedra Branca, a Secretaria de Saúde e o Corpo de Bombeiros Militar de Santa Catarina. O Mutirão de Atendimento Multidisciplinar e Acolhimento Infantil aconteceu no dia 21 de outubro, numa iniciativa do Projeto Gente UniSul, idealizado pelo curso de Medicina da universidade e a Inspirali, Vertical de Medicina da Ânima Educação.

A programação incluiu atendimento médico especializado na área de Pediatria, além de serviço de Odontologia, orientações de cuidados dos bombeiros e atividades lúdicas, como gincanas e brincadeiras especiais para animar os pequenos participantes e suas famílias. O Somar esteve presente com seus voluntários, que apoiaram o evento com muita diversão, cuidado com a saúde e bem-estar, alimentação e conscientização da importância das vacinas. Os músicos mirins da Associação Cultural Marambolê, que têm o apoio da Unicred, também se apresentaram, encantando os presentes em mais essa grande ação solidária e de integração social.



DOAÇÕES



A singular Valor Capital comemorou os seus 30 anos em uma edição histórica na **Feijoada da Família Unicred**, realizada no dia 07 de outubro, na Arena Opus, Grande Florianópolis. Junto à comemoração foi realizada a ação de solidariedade do Somar, arrecadando cerca de 290 kg de alimentos não perecíveis, que foram destinados a duas iniciativas: Campanha Mãos Dadas pelo Alto Vale e Casa de Apoio ao Cepon. Destacando também a apresentação da Associação Cultural Marambolê, que promove a inclusão de crianças de 8 a 14 anos que vivem em comunidades carentes na Capital Catarinense, através de aulas de percussão, violão, canto coral e teatro, sempre no contraturno escolar.

DOAÇÕES

Com a arrecadação de brinquedos para a **Campanha do Dia da Criança**, o Projeto Somar e os cooperadores compartilharam amor & diversão a mais de **820** crianças de **11** instituições em Santa Catarina, Paraná e São Paulo.

INSTITUIÇÕES ASSISTIDAS

- Associação das mães autistas de São Miguel do Iguaçu – AMA
- Amigos do SID
- Associação de pais e amigos da criança e do adolescente
- Centro de Assistência e Desenvolvimento Integral Palhoça – CADI
- CEI Profº Marco Aurélio de Oliveira
- Grupo Mittos
- Maria Porta do Céu,
- Nurrevi – AMAR 1,2,3 & 4

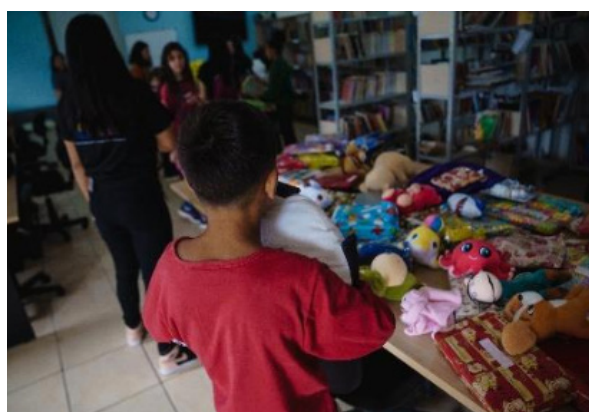

DOAÇÕES

OUTUBRO ROSA & NOVEMBRO AZUL

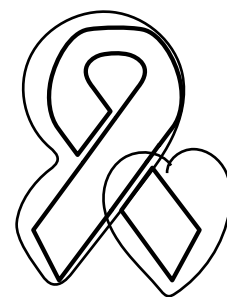

Campanha criada pela cooperativa, que tem como objetivo destinar uma porcentagem dos seguros comercializados para instituições que promovem assistência à sociedade na prevenção e combate ao câncer. Em 2023 a Valor Capital, em parceria com a **MAG Seguros**, entre os meses de outubro e novembro realizou 41 contratações no Seguro de Vida e doou **R\$ 11.834,67**. Cada entidade recebeu a importância de **R\$ 3.944,89**.



INSTITUIÇÕES ASSISTIDAS

- Associação de voluntários do CEPON
- Amor e União Contra o Câncer - AMUCC
- Rede Feminina de Combate ao Câncer SC

Incentivo aos colaboradores para realizar **Doação de sangue** no Hemocentro mais próximo. O Projeto Somar obtém o código no HEMOSC: **PROJETOSOMARUNICREDVALORCAPITAL**



A cooperativa, por meio das suas agências, realizou a Campanha **“Natal Mais Feliz”**, atendendo **625** crianças, jovens e famílias de 10 instituições assistidas pelo Projeto Somar.



INSTITUIÇÕES ASSISTIDAS

- Associação Medianeirense de Atendimento Especializado Reabilitação e Assistência à criança e ao adolescente – AMOA
- Assistência Social Tatuapé
- Associação de Pais e Amigos da Criança e do Adolescente – APAM
- Casa de Apoio ao CEPON
- Casa Família Maria Porta do Céu
- CEI Professor Marco Aurélio de Oliveira
- Centro de Assistência e Desenvolvimento Integral Palhoça – CAD I
- Creche Nossa Senhora da Boa Viagem
- Grupo Mittos
- Projeto Amigos do SID



IMPACTOS 2023



15,500 MIL
ATENDIDOS



46 INSTITUIÇÕES
SC, PR E SP



174 H
DEDICADAS AO
VOLUNTARIADO



+2 TONELADAS
DE ALIMENTO

**EM 18 ANOS DE ATUAÇÃO, O PROJETO SOMAR
ASSISTIU MAIS DE 100 INSTITUIÇÕES,
CONTEMPLANDO CERCA DE 60.000 PESSOAS.**



TRANSPARÊNCIA

BASE DE CÁLCULO	2023 VALOR (R\$)	2022 VALOR (R\$)
RECEITA BRUTA	R\$ 692.042,34	R\$ 223.995,02
REPASSE VOLUNTÁRIOS PF	R\$ 13.497,02	R\$ 1.900,00
REPASSE PJ - 2% das sobras	R\$ 678.545,32	R\$ 231.568,52
APLICAÇÃO DE RECURSOS - PROJETO SOMAR DESPESAS TOTAIS	2023 VALOR (R\$)	2022 VALOR (R\$)
PESSOAL (salário, benefícios e encargos)	R\$ 136.506,22	R\$ 43.979,07
DESPESAS GERAIS	R\$ 13.804,27	R\$ 7.264,37
IMPOSTOS, TAXAS E CONTRIBUIÇÕES	R\$ 851,07	R\$ 125,33
ASSISTÊNCIA SINDICAL	R\$ 510,00	R\$ 170,00
ANÚNCIO, PUBLICAÇÕES E SERVIÇOS DIGITAIS	R\$ 9.412,00	R\$ 16.000,00
TOTAL	R\$ 161.083,56	R\$ 67.538,77
INDICADORES SOCIAIS EXTERNOS - PROJETO SOMAR	2023 VALOR (R\$)	2022 VALOR (R\$)
EDUCAÇÃO	R\$ 45.580,40	R\$ 42.000,00
CULTURA	R\$ 88.000,00	R\$ 103.100,00
SAÚDE E SANEAMENTO		R\$ 2.449,24
ESPORTE	R\$ 15.740,00	R\$ 7.500,00
COMBATE À FOME	R\$ 9.789,77	R\$ 13.516,19
AÇÕES, CAMPANHAS E DOAÇÕES	R\$ 72.951,84	R\$ 15.303,74
TOTAL	R\$ 232.062,01	R\$ 183.869,17
INDICADORES SOCIAIS EXTERNOS PROARTE	2023 VALOR (R\$)	2022 VALOR (R\$)
APOIO E PARCERIAS	R\$ 16.258,72	R\$ 0,00
CORAL	R\$ 11.913,70	R\$ 0,00
LITERATURA	R\$ 68.800,32	R\$ 0,00
EXPOSIÇÃO SALÃO DE ARTES	R\$ 65.908,71	R\$ 0,00
DESPESAS EVENTUAIS	R\$ 1.916,80	R\$ 0,00
TOTAL	R\$ 164.798,25	R\$ 0,00
INDICADORES AMBIENTAIS	2023 VALOR (R\$)	2022 VALOR (R\$)
Quanto ao estabelecimento de metas anuais para minimizar resíduos, o consumo geral da produção/operação e aumentar a eficácia na utilização de recursos naturais:	cumpre 80% a 100%	
Nº DE MULTAS AMBIENTAIS	0	0

CERTIFICAÇÕES



As ações realizadas pelo Projeto Somar da Unicred Valor Capital receberam um reconhecimento especial pela ALESC – Assembleia Legislativa do Estado de Santa Catarina, na premiação “Responsabilidade Social – Destaque SC 2022”.

SELO SOCIAL



Conquistamos também o selo social Palhoça – SC 2023. O Instituto do Selo Social, em parceria com a Prefeitura de Palhoça, ACIP e UNISUL, conferiu o certificado ao Projeto Somar pelo compromisso com os Objetivos de Desenvolvimento Sustentável, 4, 11 e 17, a partir da elaboração de 3 projetos, 4 impactos sociais e 481 atendimentos em Palhoça/SC.

SEJA VOLUNTÁRIO

Todas as ações citadas neste Relatório têm o objetivo de contribuir com a construção de uma sociedade mais justa, na qual os valores humanos sejam respeitados, promovendo o desenvolvimento sustentável no meio em que a Unicred Valor Capital e o Projeto Somar atuam. Fica aqui o convite para que você também se torne um voluntário e ajude a transformar a vida das pessoas por meio da cooperação!

<https://projetosomar.org.br/seja-um-voluntario>

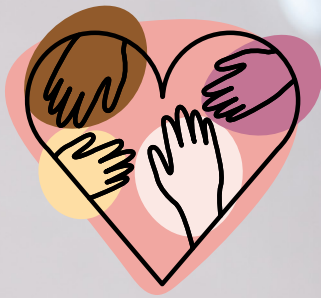

**JUNTE-SE
A NÓS.**



Chegou uma nova forma de cooperar com o Projeto Somar, através do débito automático Unicred. Entre em contato com seu gerente de relacionamento com a área de responsabilidade social Projeto Somar, nos meios de comunicação disponíveis no site:

<https://projetosomar.org.br/contato>

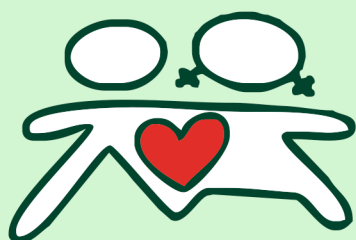

P R O J E T O
somar
UNICRED 

Rua tenente Silveira, nº 315 – Florianópolis
Telefone (48) 3221-5900

 @projetosomarunicred
projetosomar.org.br

Juntos somos mais fortes