

# **BALANÇO SOCIAL**

**APROET**

**68 ANOS EDUCANDO COM AMOR  
PARA A VIDA**



# IDENTIFICAÇÃO

**INSTITUIÇÃO: ASSOCIAÇÃO DE PROMOÇÃO E EDUCAÇÃO TUBARONENSE - APROET**

**CNPJ: 83.467.266/0001-76**

**Categoria: organização sem fins lucrativos**

**Endereço: Rua Altamiro Guimarães, nº 279 loja 3 - Centro - Tubarão/SC CEP: 88.701-300**

**Natureza jurídica:  associação ( ) fundação ( ) sociedade ( ) outros**

**Sem fins lucrativos?  sim ( ) não**

**Registro: ( ) CNAS ( ) CEAS  CMAS ( ) não se aplica**

**Utilidade pública:  municipal  estadual  federal ( ) não se aplica**

**Isenta da cota patronal do INSS:  sim ( ) não**

**Possui certificado de entidade beneficente de Assistência Social (Lei 12.868/13):  sim ( ) não**

**• Classificada como OSCIP (Lei 9790/99) ( ) sim  não**

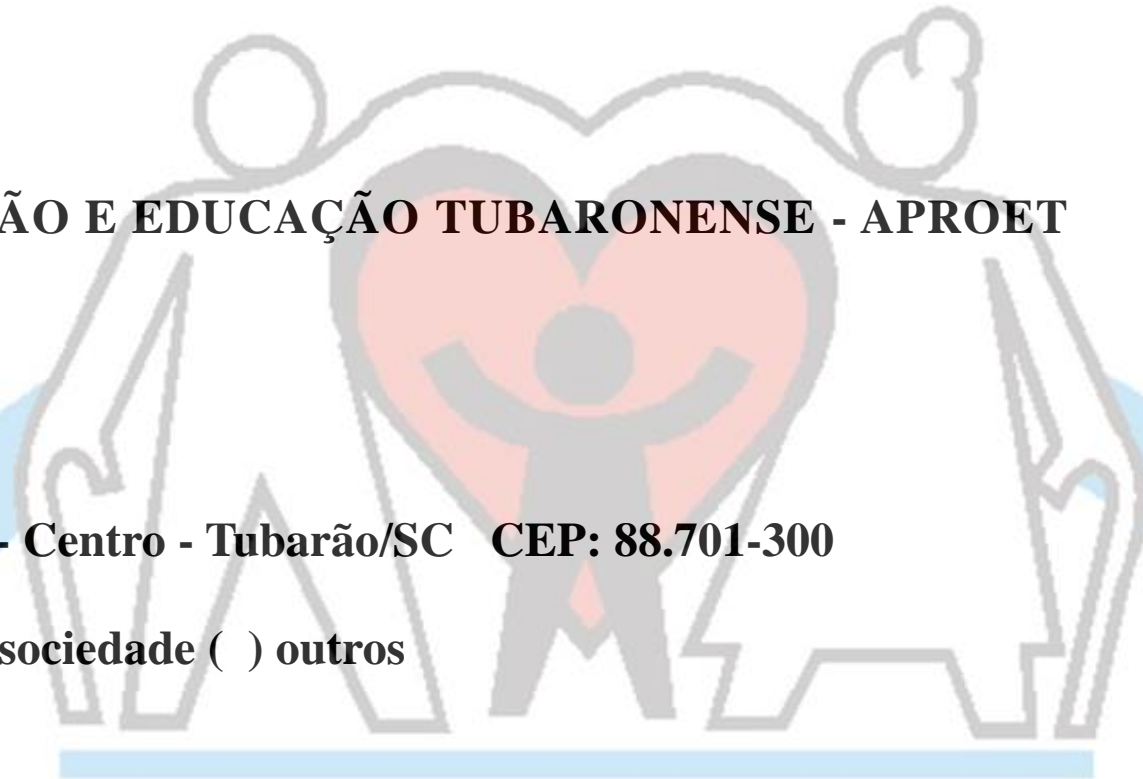

# APRESENTAÇÃO



**É com satisfação que compartilhamos o Balanço Social da APROET edição 2024, revelando os resultados positivos gerados em 2023, contribuindo para uma sociedade mais justa e de oportunidades igualitárias. O Balanço social é um documento de transparência com os resultados e compromisso com a responsabilidade Social, à educação e o bem estar das pessoas. Seja bem vindo ao universo APROET, onde através do conviver, do lúdico, do brincar, experienciamos o ensinar com amor, transformando vidas! Gratidão a todos que fizeram e fazem parte dessa jornada: Especialmente ao Fundador Padre Raimundo Ghizoni (*in Memoriam*), Presidente e demais membros da diretoria, pais, alunos, idosos, equipe, voluntários e apoiadores. Juntos, construímos um lugar de acolhimento, unidos pelo amor à educação e bem-estar de crianças e idosos.**



**Padre Raimundo Ghizoni**  
**Fundador da APROET**

**13/08/1925- 06/11/2023**

**INSTITUIÇÃO: ASSOCIAÇÃO DE PROMOÇÃO E EDUCAÇÃO TUBARONENSE - APROET**

**CNPJ: 83.467.266/0001-76**

**Categoria: organização sem fins lucrativos**

**Endereço: Rua Altamiro Guimarães, nº 279 loja 3 - Centro - Tubarão/SC**

**CEP: 88.701-300**

**Natureza jurídica:  associação ( ) fundação ( ) sociedade ( ) outros**

**Sem fins lucrativos?  sim ( ) não**

**Registro: ( ) CNAS ( ) CEAS  CMAS ( ) não se aplica**

**Utilidade pública:  municipal  estadual  federal ( ) não se aplica**

**Isenta da cota patronal do INSS:  sim ( ) não**

**Possui certificado de entidade beneficente de Assistência Social (Lei 12.868/13):  sim ( ) não**

**Classificada como OSCIP (Lei 9790/99) ( ) sim  não**

# Mensagem da Presidente

A APROET celebra um tempo precioso de história, repleto de desafios, alegrias, e acima de tudo, um compromisso profundo com o bem-estar e estar bem das pessoas. Ao longo dessas décadas, enfrentamos inúmeras adversidades, no entanto, em meio a esses desafios, encontramos força na certeza de que a assistência e o cuidado são fundamentais para o progresso e a felicidade da nossa sociedade. Além disso, nosso compromisso se estende além das gerações mais jovens, ao trabalharmos com grupos de convivência de idosos importância de valorizar e respeitar a sabedoria e a experiência acumulada ao longo dos anos. Essa interação entre gerações é enriquecedora para todos e fortalece os laços comunitários.



Agradecemos a todos que fizeram parte dessa trajetória, desde os colaboradores dedicados até os generosos doadores e voluntários, sem tal contribuição, não teríamos alcançado tanto ao longo destes anos. Olhamos para o futuro com esperança e determinação, que continuemos sendo uma luz na vida de tantas crianças e idosos, inspirando-os a alcançar seu pleno potencial e desfrutar de uma vida feliz.

# HISTÓRICO

**A Associação de Promoção e Educação Tubaronense - APROET, é uma entidade sem fins lucrativos, constituída sob a forma de sociedade civil de direito privado, com prazo de duração indeterminado, com sede e foro na cidade de Tubarão, Estado de Santa Catarina, fundada aos 15 de agosto de 1955, pelo Padre Raimundo Ghizoni, registrada no Livro 2, Folhas 55, N.º 65 e Novos Estatutos Registrados sob N.º007626 Fls. 070, Livro A-041 me 02.5.2016, no Cartório Ofício de Registros Cíveis das Pessoas Naturais e de Interdições e tutelas das pessoas, Rodrigo Cesar Melo, Tubarão/SC. A APROET prima pelo atendimento às crianças de 1 (um) até 6 (seis) anos de idade, oferecendo um ambiente sadio de educação infantil, bem como, de promoção e assistência social, preparando deste modo os pequenos cidadãos para o convívio familiar e social, através de atividades que estimulem o seu pleno desenvolvimento.**

# **MISSÃO**

**Oferecer a melhor assistência em educação infantil e acolhimento a pessoa idosa, formando pessoas para transformar vidas e o país.**



# VISÃO

**Ser agente de formação e transformação social. Estar à frente me conhecimento e proporcionar relações sustentáveis.**

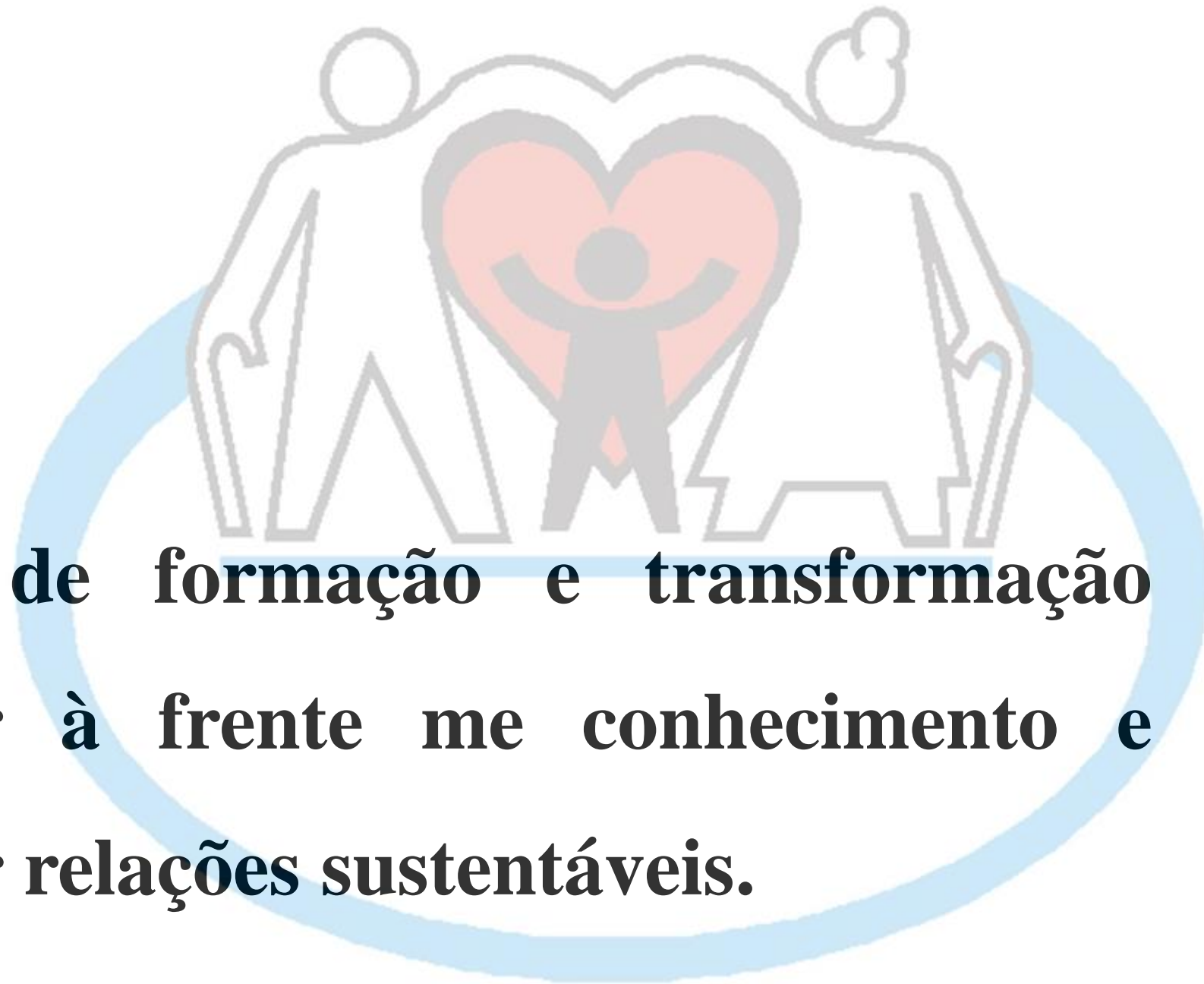



# VALORES

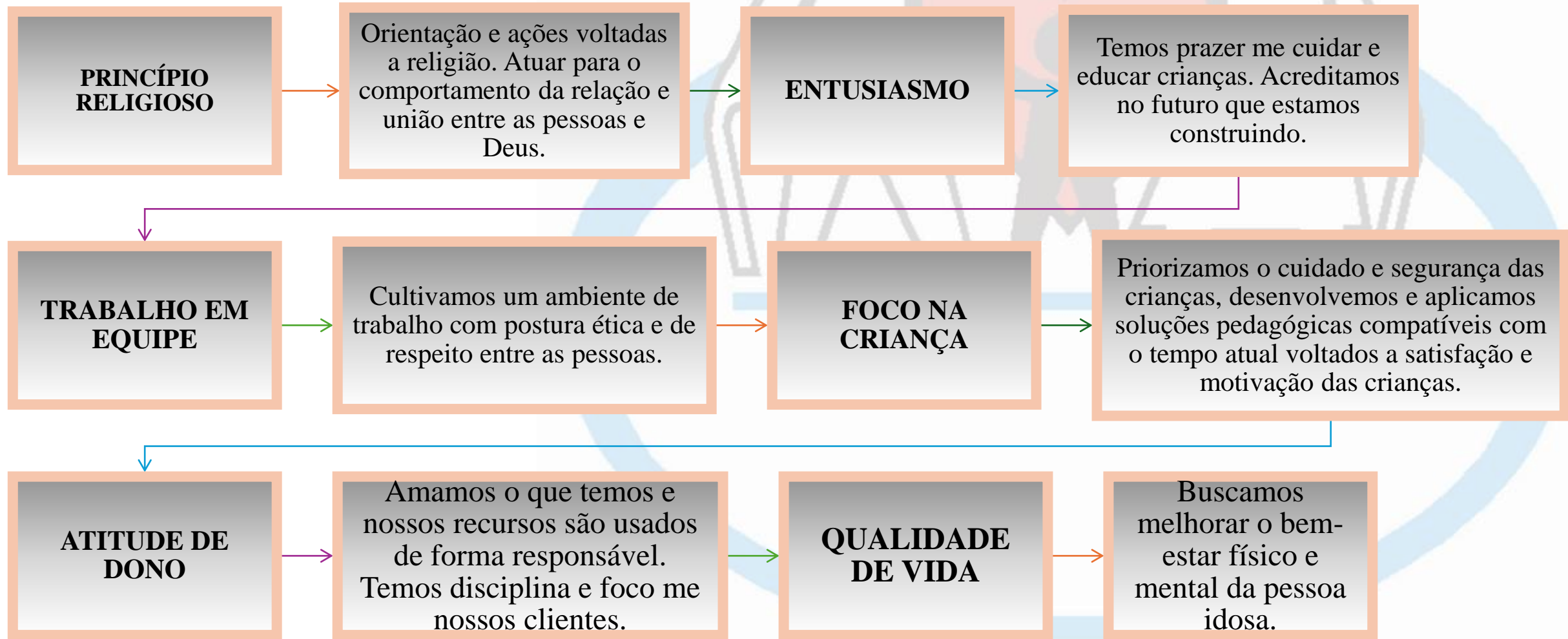

# Quem somos



**Centro de Educação Infantil Santo Afonso**

**Endereço: Rua Anastácio Theofilo Teixeira, nº. 611,**

**Bairro Humaitá Cidade: Tubarão UF: SC**

**CEP: 88704-386 CNPJ: 83.467.266/0002-57 - Filial**

**Telefone: (48) 3626-4632**

**E-mail Entidade: [santoafonsoaproet@hotmail.com](mailto:santoafonsoaproet@hotmail.com)**

**Centro de Educação Infantil Santa Tereza**

**Endereço: Rua Coronel Cabral, nº.575, Bairro Centro**

**Cidade: Tubarão UF: SC CEP: 88701-051**

**CNPJ: 83.467.266/0003-38 - Filial**

**Telefone: (48) 3626-4211**

**E-mail Entidade: [ceisantatereza-aproet@hotmail.com](mailto:ceisantatereza-aproet@hotmail.com)**



# Quem somos

**GRUPO DE CONVIVÊNCIA DA PESSOA  
IDOSA- SANTO ANTONIO**



**GRUPO DE CONVIVÊNCIA  
DA PESSOA IDOSA-AMBASA**



**GRUPO DE CONVIVÊNCIA  
DA PESSOA  
IDOSA -UNIÃO**

# Quem somos

**GRUPO DE CONVIVÊNCIA DA  
PESSOA IDOSA –  
RENASCER**



**GRUPO DE CONVIVÊNCIA DA  
PESSOA IDOSA-  
ESPERANÇA**



# ORGANOGRAMA EDUCAÇÃO

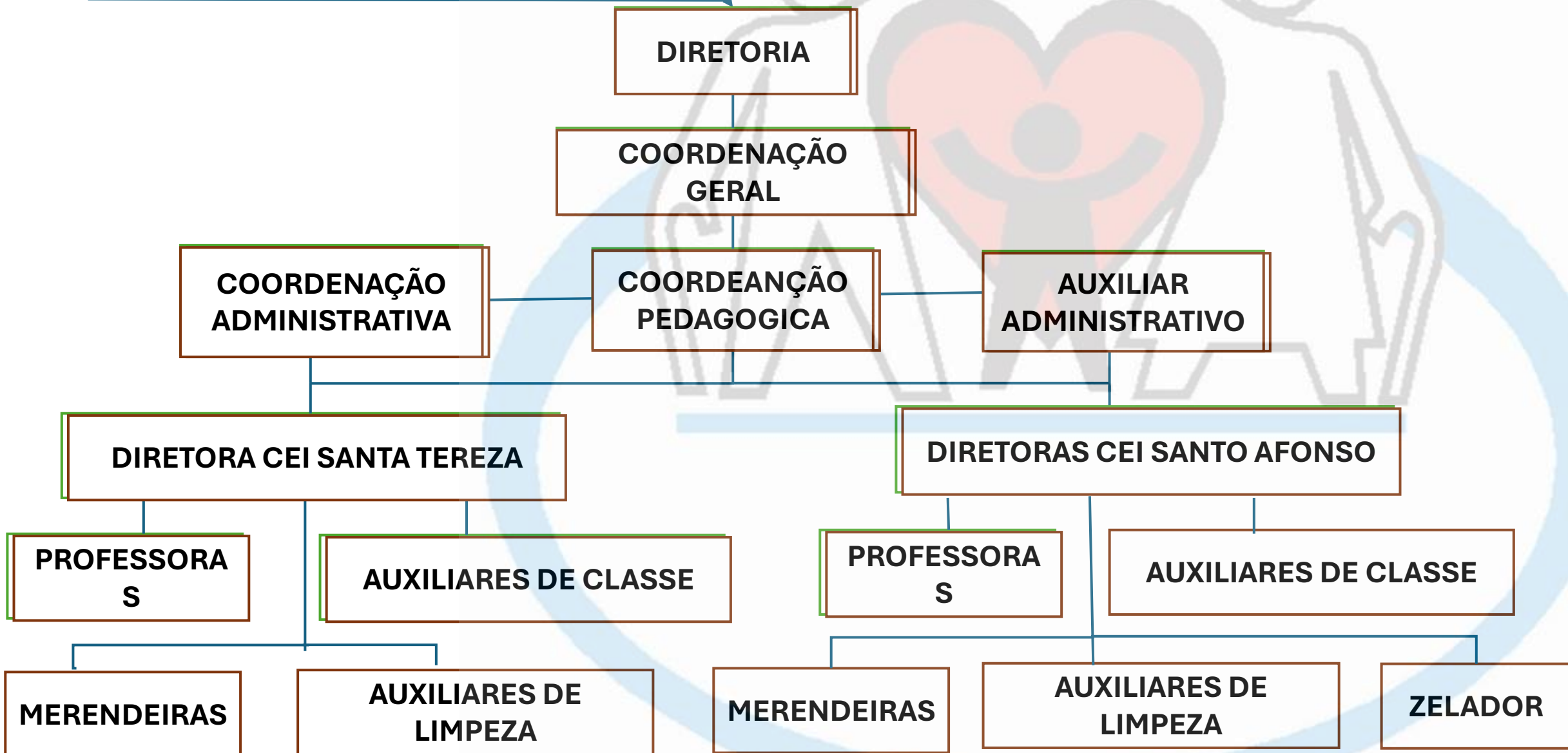

# ORGANOGRAMA GRUPOS DE CONVIVÊNCIA DA PESSOA IDOSA

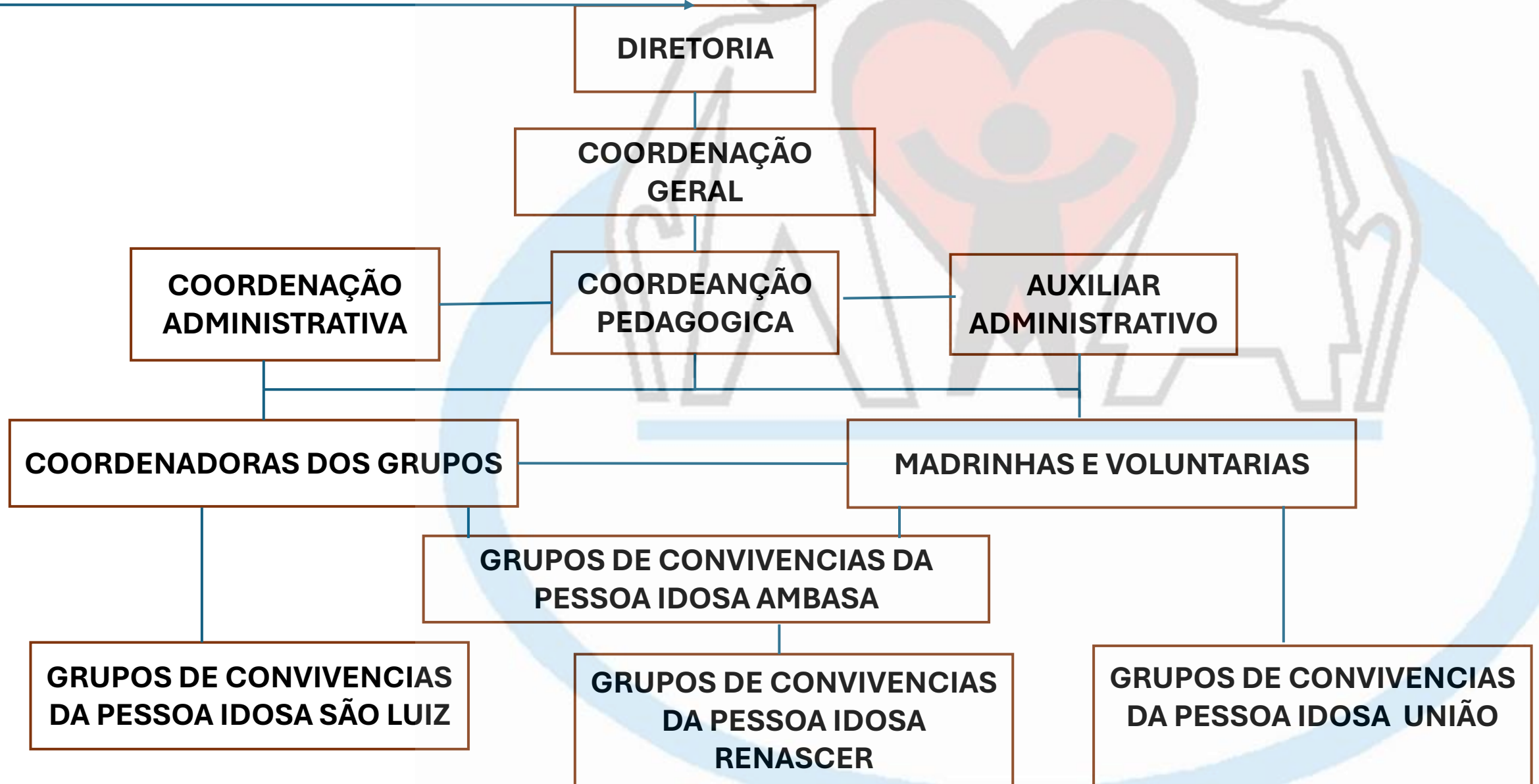

# PÚBLICO ATENDIDO

372 CRIANÇAS  
COM IDADE  
ENTRE 1 A 6 ANOS  
DE IDADE 109  
IDOSOS



# **COMUNICAÇÃO COM A SOCIEDADE**

**A APROET ESTÁ CADA DIA  
MAIS PRÓXIMA DO PÚBLICO,  
OFERECENDO CANAIS  
DIFERENCIADOS DE  
COMUNICAÇÃO,  
ESTREITANDO OS LAÇOS  
COM A SOCIEDADE.**

**SITE: [www.aproet.com.br](http://www.aproet.com.br)**

**INSTAGRAM: [@aproet.com.br/](https://www.instagram.com/aproet.com.br/)**

**TELEFONES: (48) 36223482**

**(48) 36264211**

**(48) 36264632**

**WATSAPP: (48)998527753**

**(48)996637778**

**(48)998334078**

**FACEBOOK: [ceisantaterza-aproet@hotmail.com](mailto:ceisantaterza-aproet@hotmail.com)**

**[santoafonsoAproet@hotmail.com](mailto:santoafonsoAproet@hotmail.com)**



# INDICADORES

**80 FUNCIONÁRIOS**

**25 VOLUNTÁRIOS**

**03 BENFEITORES**

**372 CRIANÇAS  
ATENDIDAS  
109 IDOSAS**

**109 IDOSOS**



**481 famílias  
atendidas**

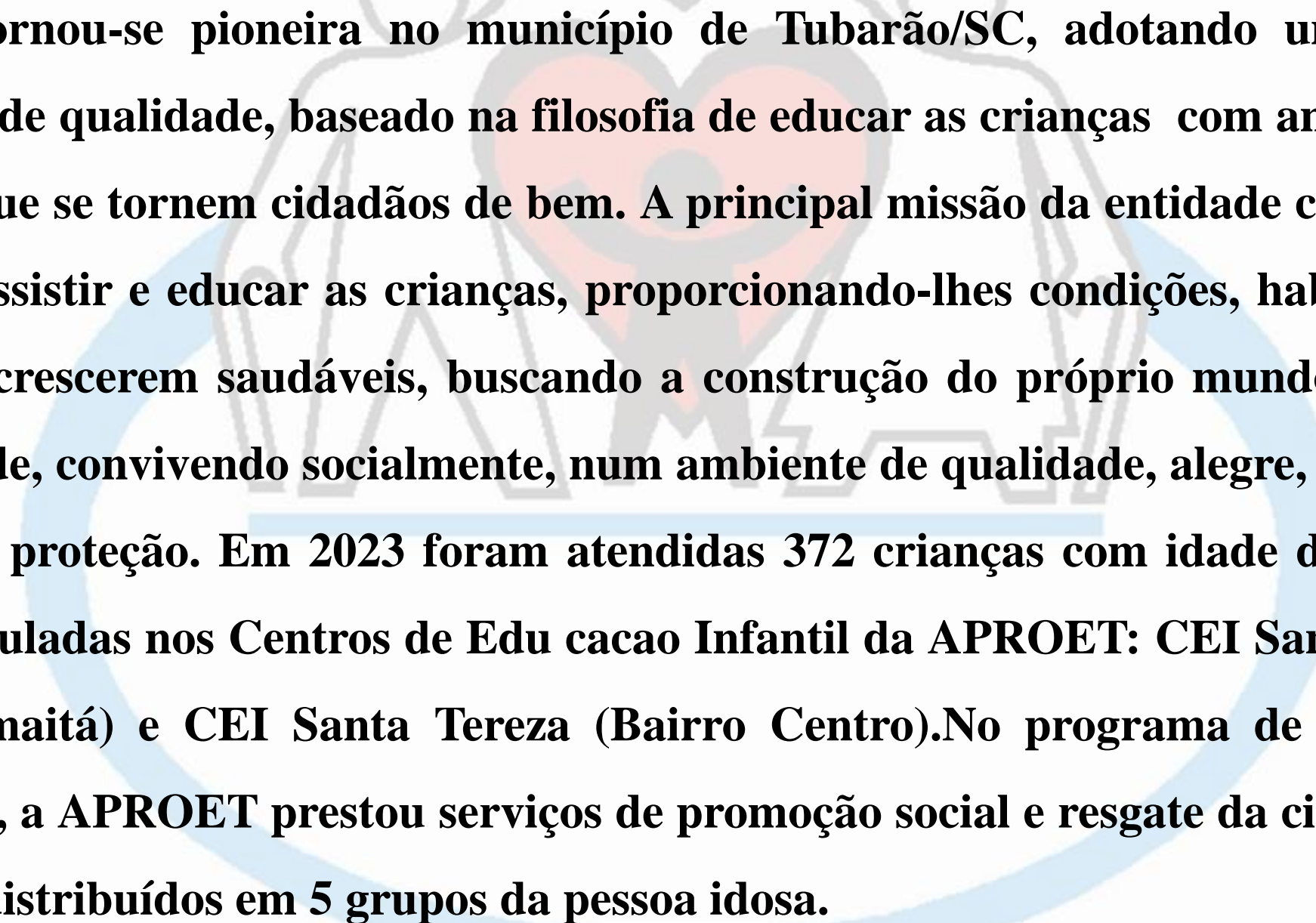

The logo of APROET is a circular emblem. In the center is a red heart. On either side of the heart are stylized human figures in grey, with their arms raised and hands joined at the top, forming a shape similar to a 'W' or a bridge. The entire logo is set against a light blue background that forms a circular border.

**APROET tornou-se pioneira no município de Tubarão/SC, adotando um sistema educacional de qualidade, baseado na filosofia de educar as crianças com amor para a vida, para que se tornem cidadãos de bem. A principal missão da entidade consiste em promover, assistir e educar as crianças, proporcionando-lhes condições, habilidades e meios para crescerem saudáveis, buscando a construção do próprio mundo e de sua personalidade, convivendo socialmente, num ambiente de qualidade, alegre, acolhedor, com amor e proteção. Em 2023 foram atendidas 372 crianças com idade de 01 até 6 anos, matriculadas nos Centros de Educação Infantil da APROET: CEI Santo Afonso (Bairro Humaitá) e CEI Santa Tereza (Bairro Centro). No programa de atenção à pessoa idosa, a APROET prestou serviços de promoção social e resgate da cidadania, a 109 idosos, distribuídos em 5 grupos da pessoa idosa.**

# **AÇÕES DESENVOLVIDAS COM OS GRUPOS DE PESSOAS IDOSAS DA APROET**

- **Encontros semanais**
- **Jogos recreativos**
- **Estimulação motora**
- **Estimulação cognitiva**
- **Palestras**
- **Orientações**
- **Lanches**
- **Artesanatos**



# AÇÕES DE CIDADANIA

**Policia civil palestrando  
sobre a importância da  
prevenção contra violência  
e golpes aplicados à pessoa  
idosa**



A group of approximately 15 people, mostly women, are gathered in a room. One woman in the front center is kneeling, wearing a black uniform with a police badge, suggesting she is a police officer. The others are seated on white plastic chairs. In the background, there is a sign that says "PARABENS" with colorful confetti. The room has white walls, a tiled floor, and a ceiling fan. On the left, there is a large white graphic overlay with a heart and two hands holding it.

Orientação  
no combate  
a violência  
contra a  
pessoa idosa.

# Estimulação cognitiva



# Confraternização





# **REUNIÃO PROJETOS SOCIAIS DA APROET**





# **CAPACITAÇÃO PRIMEIROS SOCORROS**

**A APROET realizou capacitação na área de primeiros socorros. Os profissionais aprenderam manobras de primeiros socorros para fraturas , engasgamentos, pequenos ferimentos entre outros com o CBMSC.**



# CAPACITAÇÃO PROFISSIONAL!



The background features a large, faint graphic of a heart with a person silhouette inside it, set against a light blue circular arc. The text is overlaid on this graphic.

**AÇÕES DE  
INCLUSÃO  
SOCIAL E  
CIDADANIA**

**Projeto Conhecendo e  
Compreendendo as Necessidades  
Especiais: Projeto de Preparação e  
Conscientização de mães na Escola  
Infantil.**



# LUVA DA INCLUSÃO

Inclusão social sendo apresentado de forma lúdica e criativa.







Cada criança com um boneco “amigo da inclusão” confeccionado pela família.



# PROJETO HORTA SOLIDÁRIA



# AÇÕES

**FEIRA SOLIDÁRIA  
DOAÇÃO DE  
HORTALIÇAS PARA  
AS FAMÍLIAS  
ATENDIDAS.**







# **PROJETO CONHECENDO E COMPREENDENDO AS NECESSIDADES ESPECIAIS**

**Os colaboradores foram envolvidos no processo de conscientização das famílias atendidas, para que toda diferença seja respeitada. Todos somos iguais, com nossas diferenças!**



**DOAÇÃO DOS BONECOS  
“ AMIGOS DA INCLUSÃO”.  
ENTIDADES BENEFICIADAS  
COM O PROJETO**

**Hospital Nossa Senhora  
da Conceição,  
CEI Lar da Menina,  
Stan.**



## Entrega dos bonecos “amigos da inclusão” para a APAE de Tubarão

## Entrega dos bonecos “amigos da inclusão” para o CEI Lar da Menina



# PROJETO HORTA SOLIDÁRIA

**A APROET ATUA DE FORMA  
RESPONSÁVEL, INCENTIVANDO OS  
ALUNOS A PRODUZIR, CONSUMIR E  
DOAR PRODUTOS NATURAIS.**

## HORTA SOLIDÁRIA

*Quem planta com amor,  
colhe com sabor.*





**O LÚDICO COMO  
UMA FERRAMENTA  
PEDAGÓGICA.**





## Apresentação das ações realizadas pelo grupo da HORTA SOLIDÁRIA

Proporcionar o contato com a natureza, ensinando a criança a plantar sementes e pequenas mudas, dá sentido a introdução de verduras e legumes nas refeições .





# A PROJET INCENTIVA AÇÕES E PRÁTICAS SUSTENTÁVEIS





# EDUCAÇÃO AMBIENTAL







**AULAS DE INGLÊS**

# PROJETO ALIMENTAÇÃO SAUDÁVEL

Com o Projeto alimentação saudável, foram ofertadas 1.488 refeições diariamente para as crianças atendidas. Totalizamos mais de 297.600 refeições em 2023.



Trabalhando sobre Cultivar o respeito e empatia e sobre a Horta solidária



Trabalhando sobre Cultivar o respeito e empatia e sobre a Horta solidária



# SEGURANÇA ALIMENTAR

**A APROET OFERECE  
QUATRO REFEIÇÕES  
DIARIAMENTE ÀS  
CRIANÇAS.**



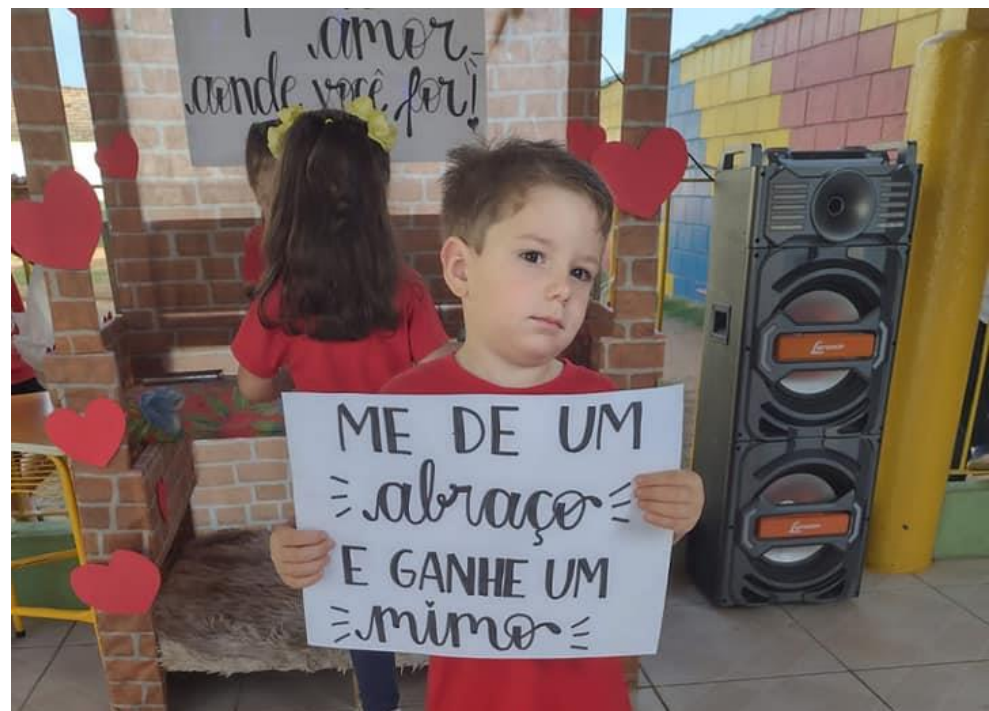





# FESTIVAL DE DANÇA SOLIDÁRIO DA APROET

O FESTIVAL DE DANÇA  
SOLIDÁRIO DA APROET É  
UM EVENTO CULTURAL QUE  
REÚNE TODA COMUNIDADE  
TUBARONENSE.





**ENTREGA DE CESTAS  
BÁSICAS COM OS  
ALIMENTOS  
RECEBIDOS NO  
FESTIVAL DE DANÇA  
SOLIDÁRIO DA APROET.**





# ESCOLA SEGURA

**A APROET participa do Projeto Escola Segura, implantado pela Guarda Municipal de Tubarão. Através dos grupos de WhatsApp e visitas nos Centros de Educação Infantil Santa Tereza e Santo Afonso.**



# SEGURANÇA

A APROET atua em conjunto com as forças de segurança do Município de Tubarão, com o objetivo de orientar e proteger as crianças.





# EDUCAÇÃO PARA O TRÂNSITO

**Projeto educação para o trânsito.**  
**As crianças aprendem a respeitar as regras de  
convivência no trânsito.**

# EDUCAÇÃO RELIGIOSA

“MOMENTO COM DEUS”





**ESTIMULAÇÃO  
MOTORA**

# FORMATURA INTEGRADA DAS TURMAS DO PRÉ ESCOLAR



# NATAL

## PERÍODO MÁGICO QUE ENCANTA!



# APROET EM NÚMEROS

<b>Informações relevantes quanto ao exercício da cidadania na entidade</b>	<b>2023</b>		<b>2022</b>	
<b>Os projetos educacionais, culturais, esportivos, sociais e ambientais desenvolvidos pela entidade foram definidos por:</b>	<input checked="" type="checkbox"/> diretoria		<input checked="" type="checkbox"/> diretoria	
	<input checked="" type="checkbox"/> gerência		<input checked="" type="checkbox"/> gerência	
	<input checked="" type="checkbox"/> empregados		<input checked="" type="checkbox"/> empregados	
	<input type="checkbox"/> não se aplica		<input type="checkbox"/> não se aplica	
<b>Os padrões de segurança e salubridade no ambiente foram definidos por:</b>	<input type="checkbox"/> diretoria		<input type="checkbox"/> diretoria	
	<input type="checkbox"/> gerência		<input type="checkbox"/> gerência	
	<input type="checkbox"/> empregados		<input type="checkbox"/> empregados	
	<input checked="" type="checkbox"/> PPRA		<input checked="" type="checkbox"/> PPRA	
	<input type="checkbox"/> não se aplica		<input type="checkbox"/> não se aplica	
<b>Quanto à liberdade sindical, ao direito de negociação coletiva e à representação interna dos (as) trabalhadores (as), a entidade:</b>	<input type="checkbox"/> não se envolve		<input type="checkbox"/> não se envolve	
	<input type="checkbox"/> incentiva		<input type="checkbox"/> incentiva	
	<input checked="" type="checkbox"/> segue as normas da OIT		<input checked="" type="checkbox"/> segue as normas da OIT	



# APROET EM NÚMEROS

<b>A previdência privada contempla:</b>	<input type="checkbox"/> diretoria		<input type="checkbox"/> diretoria
	<input type="checkbox"/> gerência		<input type="checkbox"/> gerência
	<input type="checkbox"/> empregados		<input type="checkbox"/> empregados
	<input checked="" type="checkbox"/> não se aplica		<input checked="" type="checkbox"/> não se aplica
<b>Na seleção dos fornecedores, os padrões éticos e de responsabilidade social e ambiental adotados pela entidade:</b>	<input type="checkbox"/> são exigidos		<input type="checkbox"/> são exigidos
	<input type="checkbox"/> são sugeridos		<input type="checkbox"/> são sugeridos
	<input checked="" type="checkbox"/> são considerados		<input checked="" type="checkbox"/> são considerados
	<input type="checkbox"/> não se aplica		<input type="checkbox"/> não se aplica
<b>Quanto à participação de empregados em programas de trabalho voluntário, a entidade:</b>	<input type="checkbox"/> não se envolve		<input type="checkbox"/> não se envolve
	<input checked="" type="checkbox"/> apoia		<input checked="" type="checkbox"/> apoia
	<input type="checkbox"/> organiza e incentiva		<input type="checkbox"/> organiza e incentiva
<b>A organização prioriza contratar pessoas da comunidade onde atua:</b>	<input checked="" type="checkbox"/> sim		<input checked="" type="checkbox"/> sim
	<input type="checkbox"/> não		<input type="checkbox"/> não
<b>A organização possui assento em Conselhos Municipais, Estaduais ou Federais</b>	<input checked="" type="checkbox"/> sim		<input checked="" type="checkbox"/> sim
	<input type="checkbox"/> não		<input type="checkbox"/> não
<b>A organização participa de algum movimento social, como Redes e Fóruns</b>	<input checked="" type="checkbox"/> sim		<input checked="" type="checkbox"/> sim
	<input type="checkbox"/> não		<input type="checkbox"/> não
<b>A organização adota políticas visando diminuir a exclusão social, através da admissão de idosos, pessoas com deficiência, mulheres, afrodescendentes e outros</b>	<input checked="" type="checkbox"/> sim		<input checked="" type="checkbox"/> sim
	<input type="checkbox"/> não		<input type="checkbox"/> não

# APROET EM NÚMEROS

## DADOS DO BALANÇO SOCIAL 2023

### APLICAÇÃO DOS RECURSOS

Base de Cálculo	2023	2022
	Valores (R\$)	Valores (R\$)
Receita Bruta (RB)	3.951.711,02	3.917.795,75
Receita Líquida (RL)	3.951.711,02	3.917.795,75
Resultado operacional (RO)	3.951.711,02	3.917.795,75
Folha de pagamento Bruta (FPB)	2.769.152,46	2.760.856,21
<u>Origem dos recursos -receitas totais</u>		
Governo (federal, estadual e municipal)	3.781.286,61	3.565.587,23
Empresas (Local, nacional e estrangeira)	20.352,00	49.111,62
Eventos	25.624,52	133.661,13
Gratuidade Tributária	67.517,55	91.265,72
Outras receitas	56.930,34	78.170,05
<b>Total receitas</b>	<b>3.951.711,02</b>	<b>3.917.795,75</b>

# APROET EM NÚMEROS

## APLICAÇÃO DOS RECURSOS

<b><u>Aplicação dos recursos – despesas totais</u></b>		
<b>Pessoal (salários, benefícios e encargos)</b>	3.288.358,34	3.275.497,53
<b>Despesas operacionais</b>	562.563,61	569.739,21
<b>Despesas com impostos e taxas</b>	0	0
<b>Despesas financeiras</b>	3.633,18	2.775,12
<b>Gratuidade tributária</b>	67.517,55	91.265,72
<b>Capital (máquina, instalações e equipamentos)</b>	0	0
<b>Total despesas</b>	3.922.072,68	3.939.277,58

# APROET EM NÚMEROS

## APLICAÇÃO DOS RECURSOS

<b>Discriminação da aplicação dos recursos- indicadores sociais internos</b>	<b>2023</b>	<b>2022</b>
<b>Alimentação</b>	39.930,00	35.937,00
<b>Saúde</b>	15.338,92	14.602,24
<b>Auxílio Creche</b>		
<b>Capacitação e desenvolvimento profissional</b>		
<b>Saúde e segurança no trabalho</b>	7.327,90	7.376,89
<b>Total</b>	62.596,82	57.916,13

<b>Discriminação da aplicação dos recursos- indicadores sociais externos</b>	<b>2023</b>	<b>2022</b>
<b>Educação</b>	3.922.072,68	3.939.277,58
<b>Combater a fome e segurança alimentar</b>		
<b>Outros</b>		
<b>Total</b>	3.922.072,68	3.939.277,58



Tubarão, 13 agosto de 2024.

Maria Francisca das Neves Colonetti

Presidente da APROET

**Balanço Social referente  
ao ano de 2023**

**Perguntas ou sugestões,  
entre em contato conosco!**

**Telefone: (48) 3622-3482**

**E-mail: [aproet55@hotmail.com](mailto:aproet55@hotmail.com)**

**Site: [www.aproet.com.br](http://www.aproet.com.br)**

**Balço patrimonial consolidado de 01/01/2023 a 31/12/2023**

Folha: 1

Empresa: 190 - ASSOCIACAO DE PROMOCAO E EDUCACAO TUBARONENSE

Tubarão/SC - CNPJ:83.467.266/0001-76

Nome	2023	2022
<b>ATIVO</b>	<b>5.746.259,87</b>	<b>5.659.100,27</b>
<b>ATIVO CIRCULANTE</b>	<b>270.648,64</b>	<b>171.392,94</b>
DISPONIBILIDADES	588,05	5.570,61
CAIXA GERAL	0,00	3.896,16
Caixa Matríz	0,00	3.896,16
<b>DEPÓSITOS BANCÁRIOS - NO PAÍS</b>	<b>588,05</b>	<b>1.674,45</b>
Bancos Conta Movimento Sem Restrições	588,05	1.674,45
<b>CRÉDITOS</b>	<b>270.060,59</b>	<b>165.822,33</b>
<b>ADIANTAMENTOS</b>	<b>270.060,59</b>	<b>165.822,33</b>
Adiantamento 13º Salário	2.793,29	0,00
Adiantamento Férias	226.673,08	165.822,33
Adiantamento de salários e empregados	40.594,22	0,00
<b>ATIVO NÃO CIRCULANTE</b>	<b>5.475.611,23</b>	<b>5.487.707,33</b>
<b>IMOBILIZADO</b>	<b>5.475.611,23</b>	<b>5.487.707,33</b>
<b>IMOBILIZADO - AQUISIÇÃO</b>	<b>6.145.544,85</b>	<b>6.065.033,49</b>
Edifícios	509.248,39	509.248,39
Construções em Andamento	48.740,00	0,00
Hardware	29.865,01	29.865,01
Instalações Telefônicas	1.924,00	1.924,00
Maquinas e Equipamentos	70.298,46	59.512,10
Moveis e Utensílios	215.484,56	194.499,56
Terrenos	3.500.000,00	3.500.000,00
Construção	219.984,43	219.984,43
Edifícios Ajuste Av	1.550.000,00	1.550.000,00
<b>(-) DEPRECIACÃO ACUMULADA</b>	<b>(669.933,62)</b>	<b>(577.326,16)</b>
(-) Hardware	(29.865,00)	(29.865,00)
(-) Instalações Telefônicas	(1.231,68)	(1.077,72)
(-) Maquinas e Equipamentos	(28.718,67)	(23.238,57)
(-) Moveis e Utensílios	(120.016,91)	(103.057,99)
(-) Edifícios	(121.201,08)	(103.886,64)
(-) Edifícios Reavaliados	(368.900,28)	(316.200,24)

**Balço patrimonial consolidado de 01/01/2023 a 31/12/2023**

Folha: 2

Empresa: 190 - ASSOCIACAO DE PROMOCAO E EDUCACAO TUBARONENSE

Tubarão/SC - CNPJ:83.467.266/0001-76

Nome	2023	2022
<b>PASSIVO</b>	<b>5.746.259,87</b>	<b>5.659.100,27</b>
<b>PASSIVO CIRCULANTE</b>	<b>249.620,89</b>	<b>192.099,63</b>
<b>OBRIGAÇÕES DO CIRCULANTE</b>	<b>249.620,89</b>	<b>192.099,63</b>
<b>SALÁRIOS E ENCARGOS SOCIAIS - CIRCULANTE</b>	<b>127.458,09</b>	<b>123.897,53</b>
Salários e Remunerações a Pagar	12.054,53	0,00
INSS a Recolher	18.125,16	25.807,08
FGTS a Recolher	29.597,14	29.243,32
Demais Encargos a Recolher	0,00	1.881,77
IRRFFonte s/Salarios	67.681,26	66.922,68
Rescisões a pagar	0,00	42,68
<b>FORNECEDORES - CIRCULANTE</b>	<b>32.900,89</b>	<b>0,00</b>
Fornecedores	32.900,89	0,00
<b>OBRIGAÇÕES FISCAIS - CIRCULANTE</b>	<b>5.926,92</b>	<b>5.907,03</b>
Retencoes Federais	19,89	0,00
ISS Retido a Recolher	5.907,03	5.907,03
<b>PROVISÕES - CIRCULANTE</b>	<b>83.334,99</b>	<b>62.295,07</b>
Provisões de Natureza Trabalhista - Férias	81.421,87	62.295,07
Provisões de Natureza Trabalhista - 13 Salario	1.913,12	0,00
<b>PASSIVO NÃO-CIRCULANTE</b>	<b>485.677,61</b>	<b>485.677,61</b>
<b>OBRIGAÇÕES A LONGO PRAZO</b>	<b>485.677,61</b>	<b>485.677,61</b>
<b>EMPRÉSTIMOS E FINANCIAMENTOS - LONGO PRAZO</b>	<b>485.677,61</b>	<b>485.677,61</b>
Empréstimos ou Financiamentos - no País - Longo Prazo	485.677,61	485.677,61
<b>PATRIMÔNIO LÍQUIDO SOCIAL</b>	<b>5.010.961,37</b>	<b>4.981.323,03</b>
<b>PATRIMÔNIO SOCIAL</b>	<b>119.061,49</b>	<b>89.423,15</b>
<b>PATRIMÔNIO SOCIAL REALIZADO DE RESIDENTE NO PAÍS</b>	<b>119.061,49</b>	<b>89.423,15</b>
Fundo Patrimonial Social Subscrito de Domiciliados e Residentes no País	119.061,49	89.423,15
<b>AJUSTES DE AVALIAÇÃO PATRIMONIAL</b>	<b>4.891.899,88</b>	<b>4.891.899,88</b>
<b>AJUSTES DE AVALIAÇÃO PATRIMONIAL (Lei 11.638/2007)</b>	<b>4.891.899,88</b>	<b>4.891.899,88</b>
Ajuste de Avaliacao Patrimonial	4.891.899,88	4.891.899,88

CARLOS  
ROBERTO  
TRUA:44003  
447972

Assinado de forma  
digital por CARLOS  
ROBERTO  
TRUA:44003447972  
Dados: 2024.04.03  
11:47:37 -03'00'

CARLOS ROBERTO TRUA  
Contabilista  
CPF: 440.034.479-72  
CRC: 1SC-011690/O-6

MARIA FRANCESA  
DAS NEVES  
COLONETTI:1673  
9221987

Assinado de forma digital  
por MARIA FRANCESA DAS  
NEVES  
COLONETTI:16739221987  
Dados: 2024.08.14 11:50:52  
-03'00'

MARIA FRANCESA DAS NEVES COLONETTI  
Presidente  
CPF: 167.392.219-87

**Demonstração do Resultado do Exercício Consolidado de 01/01/2023 a 31/12/2023**

Folha: 4

Empresa: 190 - ASSOCIACAO DE PROMOCAO E EDUCACAO TUBARONENSE

Tubarão/SC - CNPJ:83.467.266/0001-76

Nome	31/12/2023	31/12/2022
<b>Resultado do Período</b>	<b>29.638,34</b>	<b>(21.481,83)</b>
<b>Receita Bruta</b>	<b>3.884.193,47</b>	<b>3.826.530,03</b>
Receita de Doações	3.801.638,61	3.614.698,85
Outras receitas	82.554,86	211.831,18
<b>(=)RECEITA LÍQUIDA</b>	<b>3.884.193,47</b>	<b>3.826.530,03</b>
<b>(=)RESULTADO OPERACIONAL BRUTO</b>	<b>3.884.193,47</b>	<b>3.826.530,03</b>
<b>(-)DESPESAS OPERACIONAIS</b>	<b>(3.851.368,24)</b>	<b>(3.846.148,65)</b>
Despesas trabalhistas	(3.288.358,34)	(3.275.497,53)
Despesas tributárias	(446,29)	(911,91)
Despesas gerais Administrativas	(562.563,61)	(569.739,21)
<b>(=)RESULTADO ANTES DAS RECEITAS(DESP)FINANCEIRAS</b>	<b>32.825,23</b>	<b>(19.618,62)</b>
<b>RECEITAS (DESPESAS) FINANCEIRAS</b>	<b>(3.186,89)</b>	<b>(1.863,21)</b>
(-)Despesas financeiras	(3.186,89)	(1.863,21)
<b>(=)RESULTADO ANTES DO IR E DA CS</b>	<b>29.638,34</b>	<b>(21.481,83)</b>
<b>Superávit (Déficit) do Período</b>	<b>29.638,34</b>	<b>(21.481,83)</b>

Tubarão, 31 de dezembro de 2023

CARLOS  
ROBERTO  
TRUA:440034  
47972

Assinado de forma  
digital por CARLOS  
ROBERTO  
TRUA:44003447972  
Dados: 2024.04.03  
11:49:55 -03'00'

CARLOS ROBERTO TRUA  
Contabilista  
CPF: 440.034.479-72  
CRC: 1SC-011690/O-6

MARIA  
FRANCESAS DAS  
NEVES  
COLONETTI:1673  
9221987

Assinado de forma digital  
por MARIA FRANCESAS  
DAS NEVES  
COLONETTI:16739221987  
Dados: 2024.08.14  
13:28:11 -03'00'

MARIA FRANCESAS DAS NEVES COLONETTI  
Presidente  
CPF: 167.392.219-87