JA Santa Catarina

100 ANOS DE CONQUISTAS

Membro da JA Brasil

RELATÓRIO DE ATIVIDADES

TRAJETÓRIA

A JA é uma das maiores organizações sociais incentivadoras de jovens do mundo, e desde 1919 inspira e prepara jovens para o mundo do trabalho.

Presente no Brasil desde 1983, já envolveu 150 mil voluntários que beneficiaram mais de 5 milhões de jovens.

102
Anos

+100
Países

12,4
Milhões de Jovens / Ano

JA 100

2021: INOVAR E VOLTAR A CRESCER

A pandemia ainda assola o mundo, começamos o ano exatamente como finalizamos 2020 – "só que não!", como dizem os nossos públicos-alvo infantojuvenil. Entendemos que precisávamos de uma virada, uma "new JA" e isso não foi apenas a percepção do capítulo catarinense, várias outras entidades coirmãs em nível mundial passaram por isso.

A verdade veio nua e crua: ou inovamos ou não iremos sobreviver! Não será a centenária história desta organização, nem mesmo ser reconhecida como a maior e mais antiga no segmento de educação prática em negócios, economia e empreendedorismo (desde 1919), nem mesmo ela ser considerada a sétima mais relevante do planeta, que irá nos manter relevantes, mas sim o quanto podíamos nos reinventar, manter a atratividade visto que as instituições de ensino estavam ainda de portas fechadas para a atividade presencial, retomando aos poucos só a partir do segundo semestre. Diante deste cenário nos colocamos como aprendizes e lançamos novas formas de atuação, novos e renovados conteúdos, nova "pegada", principalmente no ambiente digital, on-line.

Colocamos em marcha uma trilha empreendedora digital chamada "JASC Lives, conectada com grandes parceiros, terrenos muito férteis e preparados para receber os conhecimentos e experiências neste formato, atuação através de encontros virtuais, com conteúdo, boas práticas, exercícios de fixação feitos com apoio de educadores ou diretamente pelo aluno, digitalizados. O mais importante, agora ofertados para o mundo, sem fronteiras a não ser a língua e as condições de acesso.

Foi nesse novo cenário, com novos formatos de atuação e entrega que permitiu chegarmos a mais de 25 mil alunos e a extraordinária marca de 259 cidades catarinenses envolvidas, além de outros estados do país. O mais desafiador foi manter a relevância e o interesse por parte dos adolescentes e jovens, dos mantenedores, que envolveram seus aprendizes e estagiários, e das as escolas e entidades que mantiveram este complemento educacional para seus alunos.

Foi necessário focar em um número menor de metodologias, escolhemos apenas 6 e decidimos direcionar as ações para os públicos acima de 14 anos de idade, visto as dificuldades de atuação e acompanhamento com crianças e adolescentes menores.

O apoio e a conexão de educadores e voluntários com o público final nos manteve presentes, conectados, inclusive beneficiando pessoas em idades não antes atendidas.

O legado em Santa Catarina já chega a quase 700 mil estudantes impactados com os programas desde 1997 e só chegamos até aqui graças ao apoio e envolvimento de centenas de empresas e entidades mantenedoras, afinal já tivemos a honra de contar com quase 18 mil voluntários que compartilharam seu tempo, conhecimentos e experiências, além de centenas de escolas parceiras e educadores que foram parceiros, confiaram na entidade e permitiram que seus alunos tivessem essas vivências.

Obrigado por mais um ano inspirando futuros de valor. Boa leitura!

EVANDRO BADIN
Diretor Executivo SC

PROPÓSITO E VALORES

Nossos programas conectam empresas, voluntários e instituições de ensino em busca do desenvolvimento pessoal e profissionalização de jovens, estimulando seu espírito empreendedor.

Queremos facilitar o acesso dos jovens ao mundo do trabalho!

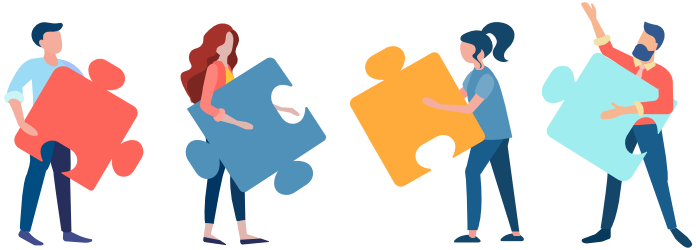

HONESTIDADE
ÉTICA
PERSEVERANÇA
RESPEITO
CORAGEM
SENSIBILIDADE

ATUAÇÃO EM SANTA CATARINA

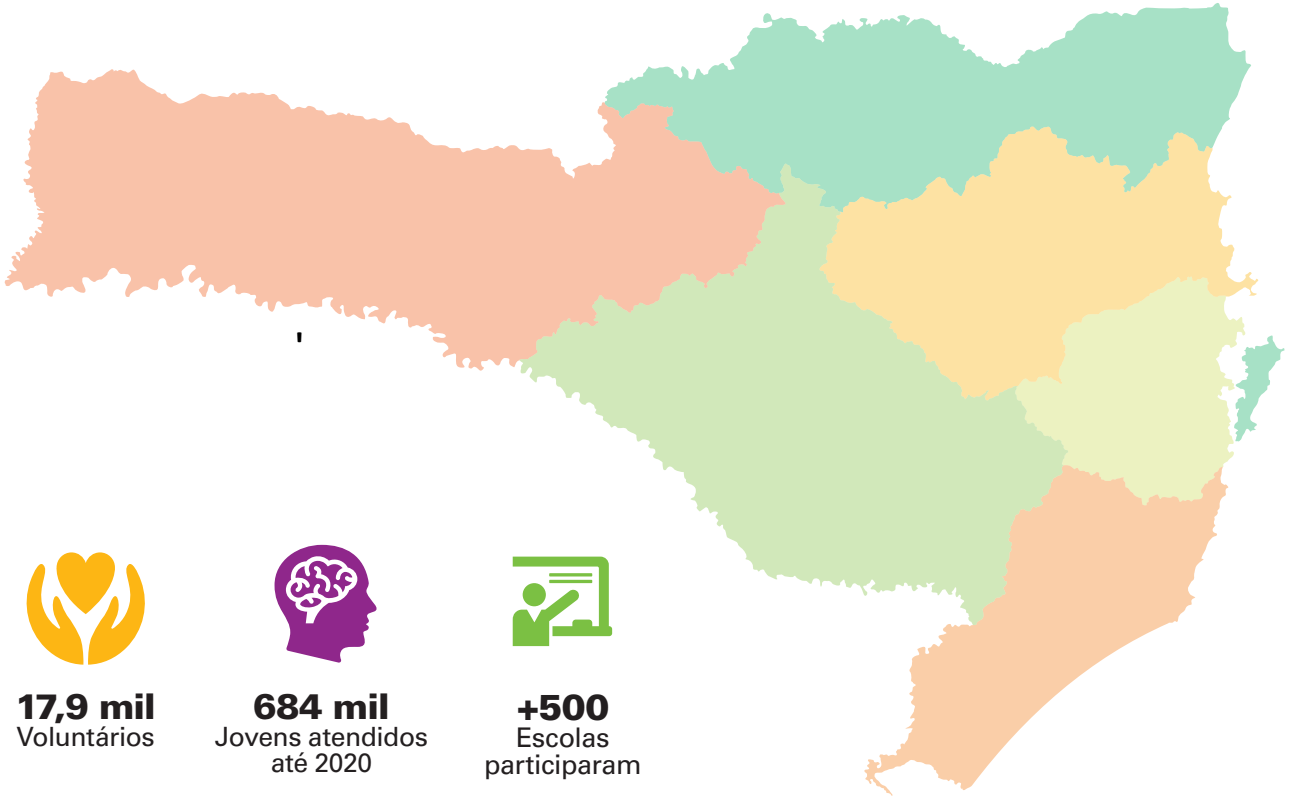

24
Anos em
Santa Catarina

17,9 mil
Voluntários

684 mil
Jovens atendidos
até 2020

+500
Escolas
participaram

RESULTADOS EM 2020

25.320
Jovens beneficiados

421
Voluntários

131
Turmas

80
Escolas

11
Programas Educacionais

PROGRAMAS

		ALUNOS
Nosso Planeta, Nossa Casa	Desenvolvimento sustentável e consumo consciente entram em pauta, e propõem atitudes e comportamento alinhado com a preservação ambiental e uso racional recursos disponíveis.	101
Introdução ao Mundo dos Negócios	Conceitos, habilidades e princípios básicos da administração por meio da teoria e prática. Os alunos aprendem a organizar e operacionar negócios em um sistema de livre iniciativa.	87
Economia Pessoal	Jovens descobrem seu potencial em futuras carreiras, aprendem a planejar caminhos aliados à educação financeira, investimentos e consciência de consumo.	174
As Vantagens de Permanecer na Escola	Atividades práticas e lúdicas reforçam os laços do aluno com a escola, e apontam para uma carreira de sucesso aliada aos estudos.	321
Meu Dinheiro, Meu Negócio	Dinheiro quando usado de forma racional e planejada, prepara o jovem para investir com consciência.	5.884
Vamos Falar de Ética	Despertar o senso crítico para a atuação do indivíduo, seus atos e consequências para a sociedade!	95
Conectado com o Amanhã	Preparação para o futuro profissional e o mercado de trabalho, perspectiva de carreiras e competências para o sucesso!	5.550
Innovation Camp	Uma metodologia de Design Thinking, onde um desafio é proposto com delimitação de tempo, público e resolução de um problema.	1.747

PROGRAMAS

		ALUNOS
O Futuro do Trabalho	Apresenta os modelos de negócios da nova economia, as carreiras emergentes e profissões do futuro. Promove uma reflexão sobre o futuro e sobre a importância do desenvolvimento de competências socioemocionais.	7.678
Aprender, Pra Quê?	O programa tem como foco mostrar a importância do aprendizado ao longo da vida. A metodologia oferece dinâmicas que trabalham o autoconhecimento e o reconhecimento dos próprios talentos, além das múltiplas formas de inteligência e aprendizado.	3.641
Tech.Já	JA Brasil, com apoio do Google.org e do BID Lab, oferece gratuitamente um curso que irá preparar para entrar no mercado de TI até 2 mil jovens beneficiados que receberão, além do conteúdo de Suporte Técnico, capacitação nas habilidades socioemocionais mais requisitadas pelos empregado-	95
	TOTAL GERAL:	**25.320**

GESTÃO FINANCEIRA E INDICADORES

Associação Junior Achievement de Santa Catarina

CNPJ	01.852.526/0001-62
Categoria:	Entidade sem fins lucrativos
Endereço:	Av. Presidente Kennedy, 815, Sala 07
Natureza Jurídica:	Associação Civil

Base de Cálculo	2021	2020
*Receita Bruta:	1.224.049,95	1.185.882,91
*Receitas Serviços Voluntários	63.150,00	42.000,00
(-) Custo total de Projetos	-569.442,64	-562.733,39
(-) Custos dos Serviços Voluntários	-63.150,00	-42.000,00
(-)Despesas Administrativas	-173.369,89	-262.235,63
Superavit ou Deficit do Exercício	427.087,42	360.823,89

ORIGEM DOS RECURSOS - RECEITAS TOTAIS

Recursos	2021	2020
Contribuições/Doações	1.160.899,95	1.143.882,91
Receitas com Serviços Voluntários *	63.150,00	42.000,00
Total	1.224.049,95	1.185.882,91

APLICAÇÃO DOS RECURSOS - DESPESAS TOTAIS

Despesas	2021	2020
(-) Projetos e Ações (excluindo salários e encargos):	-95.652,18	-120.932,42
(-) Salários - Projetos e Ações	-382.909,58	-332.778,11
(-) Encargos - Projetos e Ações	-81.880,88	-109.031,86
(-) Despesas Administrativas (excluindo salários e encargos)	-88.221,74	-783.076,63
(-) Salários - Administrativo	-61.830,05	-121.823,77
(-) Encargos - Administrativo	-19.096,94	-62.194,23
Despesas Tributárias	-4.221,16	-3.015,68
Total	**-1.436.521,73**	**-825.059,02**

INDICADORES DE GESTÃO	2021	2020
Número de colaboradores	5	7
N° de jovens beneficiados	25.320	5.884
Cidades Atendidas	259	63
% jovens estudantes beneficiados/SC	3,31%	0,072%
N° de mantenedores	49	46
Investimento / jovem	R$ 42,88	R$ 133,08
N° turmas/ano:	131	118
N° horas/aula /ano	650	944
Metodologias aplicadas	11	7
N° de voluntários	421	280
% Voluntários Corporativos	98%	96%
Escolas/Entidades envolvidas	80	80
% Escolas Públicas/Entidades	88,6%	89%

Leopoldo Adolfo Schmalz
Presidente do Conselho Consultivo

Ivo Roque Rodrigues
Contador - CRC 01SC007641/O-5

* Econômica e financeira

CONSELHO CONSULTIVO | DIRETOR | FISCAL

Conselho Consultivo 2020/2021

Grupo Lince	Sr. Leopoldo Adolfo Schmalz	**Presidente**

Conselho Diretor 2020/2021

Laboratório Santa Luzia	Sra. Alexandra Zunino Slonski	**Presidente**
Carbo Editora	Sr. Carlos Stegemann	Vice-Presidente
Koerich	Sr. Rafael Koerich	Vice-Presidente
SEBRAE	Sr. Luciano Pinheiro	Vice-Presidente
Tigre S.A.	Sr. Júlio Cesar Franco	Vice-Presidente
Kuerten Distribuidora	Sr. Marcos Uglione	Vice-Presidente
All Yellow / Aizen	Sr. Felipe de Toledo Marino	Vice-Presidente
Grupo Connvert	Sra. Caroline Locks	Vice-Presidente
Lince Emp. e Participações	Sr. Eduardo Oliveira	Vice-Presidente

Conselho Fiscal 2020/2021

Sr. Giuliano Barbato Wolf	Titular
Sr.Roberto Luis Figueiredo Santos Junior	Titular
Sr. Ciro Aimbiré de Moraes Santos	Suplente
Sr. Wagner Tombi	Suplente

ORGANOGRAMA

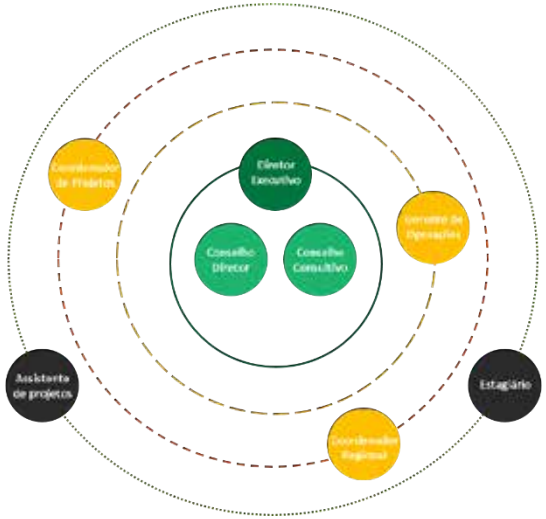

LEGENDA

- Operacional
- Coordenação
- Gerência
- Direção

EMPRESAS MANTENEDORAS E CONSELHEIROS

AMPE Metropolitana
Sr. Piter Santana

Andritz
Sr. Maximilian Heid Furley

Angeloni
Sr. Alvaro de Angelis Cordeiro

Assoc. Coml.Indl. Chapecó
Sr. Fabio Magro

Assoc. Coml.Indl. Florianópolis
Sr. Rodrigo Ronsoni

Assoc. Empresarial de Lages
Sr. Sadi Montemezzo

Ayty CRM
Sr. Paulo José Muller

Beiramar Shopping
Sr. Walter Biselli

Carbo Editora
Sr. Carlos Stegemann

Celulose Irani S/A
Sr. Pericles Pereira Druck

Clinica Imagem
Dr. Sérgio Marcondes Brincas

Cia. Hering / Fund.Hermann Hering
Sra. Amelia Malheiros

CIEE/SC
Sr. Marcelo Firmino Vaz

Duas Rodas Industrial
Sr. Leonardo Zipf

Empresas Dimas
Sr. Daniel Dimas

Engie
Sr. Eduardo Sattamini

Flex Contact Center
Sr. Topázio Silveira Neto

Gomes da Costa
Sra. Rochelli Kaminski

Grupo Habitasul
Sra. Andrea Druck

Haco Etiquetas
Sr. Alberto Lowndes

Intelbras S.A.
Sr. Altair Silvestre

Laboratório Santa Luzia
Sra. Alexandra Zunino Slonski

Lojas Koerich
Sr. Rafael Koerich

Lince Empreend e Participações
Sr. Leopoldo Adolfo Schmalz

LIVTI
Sr. Felipe Pazolini

Marcondes Brincas Advogados
Sr. Roberto L.Figueiredo Santos Jr.

NSC Comunicação
Sr. Mario Neves

Orcali
Sr. Alfredo Ibiapina

PalavraCom
Sr. André Seben

Postmix Soluções Gráficas
Sr. Wagner Tombi

RIC Record
Sr. Marcello Petrelli

SEBRAE – SC
Sr. Luciano Rossi Pinheiro

SENAC – SC
Sr. Rudney Raulino

SENAI/SESI – SC
Sr. Fabrizio Pereira

Senior Sistemas
Sr. Carlênio Castelo Branco

Tigre S.A.
Sr. Felipe Hansen

Tintão Com.Tintas
Sr. José Roberto Pereira

Unicred Grande Florianópolis
Dr. Carlos Gilberto Crippa

Unimed Brusque
Sr. Carlos Germano Ristow

UnoChapecó
Sr. Rodrigo Barrichello

Viacredi
Sr. Vanildo Leoni

EMPRESAS MANTENEDORAS E FICHA TÉCNICA

MANTENEDORES MASTER

SEBRAE
cia Hering – Fundação Hermann Hering
ENGIE
Senac
SENAI – Iniciativa da FIESC - Federação das Indústrias do Estado de Santa Catarina
intelbras
ANGELONI – angeloni.com.br
LINGE
Santa Luzia
CONNVERT
ACIF – Associação Comercial e Industrial de Florianópolis
ORCALI – SEGURANÇA E SERVIÇOS

MANTENEDORES

Enercan – Campos Novos Energia S.A.
TIGRE
BAESA
ACIC chapecó
HABITASUL – Uma relação de vida
HACO
irani
SESI – Iniciativa da FIESC - Federação das Indústrias do Estado de Santa Catarina
Flex
Senior – Tecnologia para Gestão
GRUPO ND
Beiramar – o SHOPPING no CORAÇÃO da CIDADE
Unimed Brusque
VIACREDI – Cooperativa de Crédito
Duas Rodas
ANDRITZ
UNOCHAPECÓ
palavra.com
Gomes da Costa
KOERICH – Gente Boa. Gente Nossa.
mueller – Sua família merece.
UNICRED
DDIMAS
ampe
FEY PROBST BRUSTOLIN – Advocacia
LIVTI
unesc
Karsten
Unimed Santa Catarina
Digitro
MARCONDES BRINCAS – ADVOGADOS
tintão
CIESC – Santa Catarina – www.ciesc.org.br
nsc – COMUNICAÇÃO

JA Santa Catarina
100 ANOS DE CONQUISTAS
Membro da JA Brasil

COORDENAÇÃO Evandro Carlos Badin

TEXTO Evandro Carlos Badin
Silney de Aquino

PROJETO GRÁFICO Silney de Aquino

IMAGENS Acervo Junior Achievement

DISTRIBUIÇÃO Online

ENDEREÇO Av. Presidente Kennedy, nº 815 • Sala 07
Campinas • São José/SC • CEP 88101-001

OBRIGADO!

JABRASIL.ORG.BR/SC

Go! Branding